

ARP

d.o.o. SLOBODE 22
HR-21000 SPLIT
+385 (0)21 345 634
studio@a-r-p.hr

ZELENA TRŽNICA I RIBARNICA
U VODICAMA

dio kat. č. z. 7178/20 i 7178/1

k.o. VODICE

Faza projekta

IZVEDBENI PROJEKT

KNJIGA 1

ARHITEKTONSKI PROJEKT

Investitor

GRAD VODICE

Ive Čače 8

HR-22211 Vodice

OIB 74633363090

A.R.P.

d.o.o. Split

Ulica Slobode 22

tel / fax +385 21 345 634

Direktor

VINKO PERAČIĆ dipl.ing.arh.

Glavni projektant

DINKO PERAČIĆ dipl.ing.arh.

red.br. A 3825

B.P. 12/12

Z.O.P. 12/12

Datum

kolovoz 2014.

Građevina : ZELENA TRŽNICA I RIBARNICA U VODICAMA

kat.č.z. 7178/20 i 7178/1 k.o. VODICE

Investitor : GRAD VODICE, Ive Čače 8, Vodice

Faza : IZVEDBENI ARHITEKTONSKI PROJEKT

Z.O.P. 12/12, B.P.12/12

TRŽNICA I RIBARNICA U VODICAMA

IZVEDBENI PROJEKT

KNJIGA 1

ARHITEKTONSKI PROJEKT

Naziv građevine: TRŽNICA I RIBARNICA U VODICAMA
Mjesto izgradnje: dio kat č.zem 7178/20 i 7178/1 , k.o. Vodice
Investitor: GRAD VODICE
Ive Čače 8, 22211 Vodice
tel 022 / 444-911
OIB 74633363090

Vrsta i faza projekta: IZVEDBENI PROJEKT
KNJIGA 1
ARHITEKTONSKI PROJEKT

Z.O.P. 12/12
B.P. 12/12

Izradio: ARP d.o.o.
Ulica Slobode 22, 21000 Split
tel/fax 021 531 607, 021 345 634

Direktor: Vinko Peračić dipl.ing.arh.

Glavni projektant: Dinko Peračić dipl.ing.arh.
Red.br. A 3825

Suradnici: Ivan Begonja dipl.ing.arh.
Viktor Perić dipl.ing.arh.
Duje Štambuk dipl.ing.arh.

Mjesto i datum: Split, kolovoz 2014.

Građevina : ZELENA TRŽNICA I RIBARNICA U VODICAMA

kat.č.z. 7178/20 i 7178/1 k.o. VODICE

Investitor : GRAD VODICE, Ive Čače 8, Vodice

Faza : IZVEDBENI ARHITEKTONSKI PROJEKT

Z.O.P. 12/12, B.P.12/12

SADRŽAJ:

1.1. TEKSTUALNI PRILOZI

- Tehnički opis
- Popis slojeva na konstrukciji

1.2. GRAFIČKI PRILOZI

1.2.1. Postojeće stanje

1.2.2. Izvedbeni arhitektonski projekt

2.1.	Situacija	1:200
2.2.	Tlocrt temelja	1:50
2.3.	Tlocrt partera	1:50
2.3.1.	Tlocrt partera – oprema	1:50
2.4.	Tlocrt poda	1:50
2.5.	Tlocrt stropa	1:50
2.6.	Tlocrt krova	1:50
2.7.	Presjek A-A	1:50
2.8.	Presjek B-B	1:50
2.9.	Presjek C-C	1:50
2.10.	Presjek D-D	1:50
2.11.	Presjek E-E	1:50
2.12.	Presjek F-F	1:50
2.13.	Presjek G-G	1:50
2.14.	Presjek H-H	1:50
2.15.	Sjeverozapadno pročelje	1:50
2.16.	Stupovi	1:50

2.17. Situacija – širi obuhvat

1.2.3. Sheme

3.1.-3.10. Aluminijska bravarija

3.11.-3.13. Bravarija

3.I-3.IX Aluminijska bravarija – širi obuhvat

3.X-3.XI Bravarija – širi obuhvat

Građevina :	ZELENA TRŽNICA I RIBARNICA U VODICAMA kat.č.z. 7178/20 i 7178/1 k.o. VODICE	
Investitor :	GRAD VODICE, Ive Čače 8, Vodice	
Faza :	IZVEDBENI ARHITEKTONSKI PROJEKT	Z.O.P. 12/12, B.P.12/12

POPIS KNJIGA IZVEDBENOG PROJEKTA

Zajednička oznaka projekta – Z.O.P. 12/12

Knjiga 1	Faza projekta:	IZVEDBENI PROJEKT
	Naziv projekta:	ARHITEKTONSKI PROJEKT
	Izradio:	"A.R.P." d.o.o. Slobode 22, Split
	Glavni projektant:	Dinko Peračić, d.i.a. redni broj A 3825
	B.P. 12/12	
Knjiga 2	Faza projekta:	IZVEDBENI PROJEKT
	Naziv projekta:	PROJEKT KONSTRUKCIJE
	Izradio:	"KUZMANIĆ & ŠIMUNOVIĆ PROJEKT" d.o.o.
		Put Plokita 55, Split
	Projektant:	Tihomir Šimunović, mag.ing.aedif.
	T.D. 295/13	

Građevina : ZELENA TRŽNICA I RIBARNICA U VODICAMA
kat.č.z. 7178/20 i 7178/1 k.o. VODICE

Investitor : GRAD VODICE, Ive Čače 8, Vodice

Faza : IZVEDBENI ARHITEKTONSKI PROJEKT

Z.O.P. 12/12, B.P.12/12

1.1 TEKSTUALNI PRILOZI

Građevina :	ZELENA TRŽNICA I RIBARNICA U VODICAMA kat.č.z. 7178/20 i 7178/1 k.o. VODICE	
Investitor :	GRAD VODICE, Ive Čače 8, Vodice	
Faza :	IZVEDBENI ARHITEKTONSKI PROJEKT	Z.O.P. 12/12, B.P.12/12

TEHNIČKI OPIS OBJEKTA

- 1.1 Smještaj i namjena planirane građevine
- 1.2 Prostorno-planska dokumentacija
- 1.3 Oblik i veličina građevne čestice
- 1.4 Osnovni podaci o planiranoj građevini
 - 1.4.1 Način priključenja na komunalnu infrastrukturu
 - 1.4.2 Organizacija
 - 1.4.3 Oblikovanje
 - 1.4.4 Konstrukcija
- 1.5 Mjere sprječavanja nepovoljnih utjecaja na okoliš
- 1.6 Mjere zaštite od požara
- 1.7. Mjere zaštite na radu
- 1.8. Mjere racionalne uporabe energije i toplinske zaštite, te zaštita od buke

Građevina :	ZELENA TRŽNICA I RIBARNICA U VODICAMA kat.č.z. 7178/20 i 7178/1 k.o. VODICE	
Investitor :	GRAD VODICE, Ive Čače 8, Vodice	
Faza :	IZVEDBENI ARHITEKTONSKI PROJEKT	Z.O.P. 12/12, B.P.12/12

1.1. Smještaj i namjena planirane građevine

Lokacija za gradnju zelene tržnice i ribarnice u Vodicama nalazi se na k. č. z. 7178/20 i 7178/1 k.o. Vodice. Građevina se većim djelom nalazi unutar zone pomorskog dobra.

Planirana građevina je javne komunalne namjene – zelena tržnica i ribarnica. Korištenje i površine pojedinih prostorija daju se u iskazu površina koji je dio ovog projekta.

1.2. Postojeće stanje prostorno-planske dokumentacija

Važeća prostorno planska dokumentacija u zoni planirane izgradnje je:

Zakona o prostornom uređenju i gradnji (Narodne novine br. 76/07, 38/09, 55/11, 90/11 i 50/12) i članka 30. Statuta Grada Vodica („Službeni vjesnik Šibensko - kninske županije“ br.: 09/09 i 09/11-ispravak)

I. IZMJENE I DOPUNE PROSTORNOG PLANA UREĐENJA GRADA VODICA (Službeni vjesnik - 02/2013)

1.3. Oblik i veličina građevne čestice

Koncesijsko područje sa tri strane omeđeno je postojećim građevinama a na četvrtoj strani otvoreno je prema šetnici i parku

1.4. Osnovni podaci o planiranoj građevini

Površina parcele = **540.00 m²**
Površina pod objektom = **535.00 m²**
BRP otvoreni prostor = **123.30 m²**
BRP zatvoreni prostor = **42.00 m²**
Ukupna BRP = **165.30 m²**
Katnost = **Pr**
Kota poda je od 1.49 do 1.95 mnm
Visinska kota najnižeg vijenca = **+4.70**
Visinska kota najvišeg sljemena = **+8.90**
Ukupni volumen objekta = **623.30 m³**
Sve kote su apsolutne.

1.4.1 Način priključenja na komunalnu infrastrukturu

PRIKLJUČENJE NA PROMETNU POVRŠINU

Pješački prilaz tržnica i ribarnica ima dvije ulice: A. Poljička i Obale Juričev Ive Cota preko javne prometno-pješačke površine i kroz trgovački kompleks.

Prilaz dostavnim vozilima predviđen je na rezerviranim parkirnim mjestima na javnom parkiralištu i u kontroliranim uvjetima preko javne kolno-pješačke površine preko koje je također organiziran i odvoz smeća.

Građevina :	ZELENA TRŽNICA I RIBARNICA U VODICAMA kat.č.z. 7178/20 i 7178/1 k.o. VODICE	
Investitor :	GRAD VODICE, Ive Čače 8, Vodice	
Faza :	IZVEDBENI ARHITEKTONSKI PROJEKT	Z.O.P. 12/12, B.P.12/12

RJEŠENJE PROMETA U MIROVANJU

Parkiralište za kupce predviđeno je sa istočne i zapadne strane kompleksa, na javnim uličnim parkiralištima.

PRIKLJUČENJE NA KOMUNALNU INFRASTRUKTURU

- Vodovodni priključak** predviđen je na temelju odredbi važeće prostorno planske dokumentacije i u skladu sa *Posebnim uvjetima (izjavi o suglasnosti)* izdanima od strane Vodovod i odvodnja d.o.o. Šibenik, broj: 05-2319/2/13, od 22.04.2013. Način priključenja građevine na vodovodni priključak prikazan i opisan je u **Knjizi 4**, izrađenoj od strane STROJOPROJEKT d.o.o., Matice Hrvatske 102, Split, koja je sastavni dio glavnog projekta.
- Priključak na sustav odvodnje otpadnih voda** predviđen je na temelju odredbi važeće prostorno planske dokumentacije i u skladu sa *Posebnim uvjetima* izdanima od strane Odvodnja Vodice d.o.o. Vodice, broj: 268-2/13 od 22.05.2013. i *Vodopravnim uvjetima* izdanima od strane Hrvatskih voda, Vodnogospodarski odjel za vodno područje dalmatinskih slivova, Split, klasa:UPI-325-01/13-07/1752, ur. broj: 374-24-2-13-3/IK od 25.04.2013. Način priključenja građevine na sustav odvodnje otpadnih voda prikazan i opisan je u **Knjizi 4**, izrađenoj od strane STROJOPROJEKT d.o.o., Matice Hrvatske 102, Split, koja je sastavni dio glavnog projekta.
- Priključak na elektronički i telekomunikacijski sustav** predviđen je na temelju odredbi važeće prostorno planske dokumentacije i u skladu sa *Uvjetima gradnje* izdanim od HAKOM-Hrvatske agencije za poštu i elektroničke komunikacije, Jurišićeva 13, Zagreb, Klasa:361-03/13-01/1029, Urbroj:376-10/TZ-13-2(JŠ), od 27.03.2013. i *Posebnim uvjetima gradnje* Hrvatskog telekoma (T45-673336/2013, JOP 18192992) od 11.04.2013. Način priključenja građevine na elektronički i telekomunikacijski sustav prikazan i opisan je u **Knjizi 3**, izrađenoj od strane ELEKTRO KLIMA PROJEKT d.o.o., Smiljanićeva 2, Split, koja je sastavni dio glavnog projekta.
- Priključak na elektroenergetski sustav** predviđen je na temelju odredbi važeće prostorno planske dokumentacije i u skladu sa *Prethodnom elektroenergetskom suglasnosti* br. 401500-130756-0011, izdanom od, HEP- Operator distribucijskog sustava d.o.o., ELEKTRA ŠIBENIK Ante Šupuka 1, Šibenik, od 29.04.2013. Način priključenja građevine na elektroenergetski sustav prikazan i opisan je u **Knjizi 3**, izrađenoj od strane ELEKTRO KLIMA PROJEKT d.o.o., Smiljanićeva 2, Split, koja je sastavni dio glavnog projekta.

1.4.2. Organizacija

Građevina u potpunosti zauzima parcelu, radi se o nadstrešnici nad otvorenim prostorom zelene tržnice i ribarnice. Na manjem dijelu obuhvata ispod nadstrešnice formira se zatvorena građevina površine 42.00 m²

Površina pod nadstrešnicom opremljena je stolovima za prodaju prehrambenih proizvoda: voća, povrća, jaja, mliječnih i suhomesnatih proizvoda. U izdvojenom dijelu je ribarnica sa prodajom ribe na rashladnim stolovima, izdvojen je tehnički dio koji u otvorenom dijelu sadrži sortirnicu i ledomate, a u zatvorenom sanitarni čvor za zaposlene na tržnici i prodavače, dva zatvorena spremišta sa hladnjacima za ribu i ostale namirnice i prostorije za upravitelja tržnice.

Tržnica se organizira sukladno Pravilniku o minimalnim tehničkim uvjetima za poslovne prostorije u kojima se obavlja trgovina i posredovanje (N.N. br. 37/98, 73/02, 153/02 i 12/06)

Građevina :	ZELENA TRŽNICA I RIBARNICA U VODICAMA kat.č.z. 7178/20 i 7178/1 k.o. VODICE	
Investitor :	GRAD VODICE, Ive Čače 8, Vodice	
Faza :	IZVEDBENI ARHITEKTONSKI PROJEKT	Z.O.P. 12/12, B.P.12/12

Prostor zelene tržnice i ribarnice orijentiran je na pripadajući otvoreni prostor - trgovačku šetnicu i park sa sjeverozapadne strane.

Prostor za opskrbu organiziran je na javnom parkiralištu sa rezerviranim mjestima sa sjeverne strane šetnice i ograničenim kolnim pristupom do štandova u ranim jutarnjim satima. U ograničeno vrijeme biti će dozvoljen pristup do kontejnera komunalnim vozilima za odvoz otpada. Kontejneri se smještaju u tipski podzemni spremnik.

1.4.3. Oblikovanje

Oblik nadstrešnice određen je ritmom i nagibom krovova okolnih građevina. Tri povezana kosa krova prate konfiguraciju okolnih volumena. Tlocrtni oblik nadstrešnice određen je okolnim postojećim građevinama i linijom šetnice. Konstrukcija je prizemna, maksimalne visine 7.20 m. Zatvoreni prizemni dio ugrađen je ispod nadstrešnice na mjestu nekadašnjeg dijela zgrade. Ima jednostavan pravokutni tlocrt. Ima visinu od 2.80 m do 3.70 m

Konstrukciju nadstrešnice čine AB stupovi, konstrukcija krova od drvenih lameliranih nosača i pokrova od svjetlopropusnog i vodonepropusnog teflonskog platna (PTFE).

Pod tržnice je u nagibu prema rigolu, završna obrada je industrijski pod u romboidnim poljima otporan na kemijske utjecaje i habanje. Nagibom poda ukida se potreba za stepenicama prema istoku i omogućuje odvodnja vode sa plohe tržnice koja se pere.

Plohe stolova rade se od postojećih obnovljenih kamenih ploča koje se prema potrebi zamjenjuju novima. Noge stolova su također kamene. Oprema izlaganja je projektirana u modulima u kojima se omogućuje različit način izlaganja robe – drvene kutije koje se mogu složiti na različite načine.

Fasade građevina koje obrubljaju tržnicu obrađuju se kvalitetnom pigmentiranom kamenom žbukom, na isti način tretira se novi zatvoreni dio tržnice sanitarije i spremišta. Ribarnica i otvoreni servisni dio zatvaraju se čeličnim rešetkama oblikovanim horizontalnim profilima sa vratima koja se mogu potpuno rastvoriti.

Na mjestima udara i prolaza vjetra; prema prolazu za marinu i na sjevernoj strani prema šetnici postavljaju se klizna vrata koja se izvlače prema potrebi zaštite od vjetra.

Platno pokrova propušta svjetlo i s toga nije potrebna dodatna rasvjeta danju, za noćno korištenje tržnica je opremljena općom rasvjetom postavljenom na konstrukciju nadstrešnice i rasvjetom na stolovima- štandovima za prezentaciju robe. Svaki prodajni štand opremljen je malim spremištem pod plohom stola i utičnicom za stolnu rasvjetu i podno grijanje tipskim pomičnim gumenim podlogama sa ugrađenim grijačima.

Postojeći postav tržnice koja je otvorena prema šetnici na sjeverozapadu onemogućuje potpunu zaštitu od sunca. Nadstrešnicom se rješava veći dio zaštite ali se zonu uz šetnicu treba dodatno štiti. Predlaže se zamjena uništenih palmi visokim bjelogoričnim drvećem. Na taj način osiguralo bi se zasjenjenje u ljetnim mjesecima. Predviđet će se dodatna upotreba suncobrana.

1.4.4. Konstrukcija

Temelji nadstrešnice i podna ploča su armirano betonski. Ploča je u nagibu prema šetnici. Obloga poda je industrijski pod.

Stupovi su armirano betonski „V“ oblika, sa vidljivim betonom bez dodatne obloge.

Razdjelni zidovi između tržnice, ribarnice i servisnog prostora su armirano betonski sa oblogom od poliranog kamena postavljenog bez fuge u velikim formatima.

Konstrukcija zatvorenog djela spremišta je zidana sa serklažima i složenom konstrukcijom stropa. Nadstrešnica je od lameliranih drvenih nosača od smreke, zaštićenih od nametnika i propadanja lazurnim premazom sa vidljivom bojom i teksturom drva. Lamelirani nosači čine raster romboidnih

Građevina :	ZELENA TRŽNICA I RIBARNICA U VODICAMA kat.č.z. 7178/20 i 7178/1 k.o. VODICE	
Investitor :	GRAD VODICE, Ive Čače 8, Vodice	
Faza :	IZVEDBENI ARHITEKTONSKI PROJEKT	Z.O.P. 12/12, B.P.12/12

polja koje formiraju ravne krovne plohe. Krovne plohe čine tri međusobno povezana dvostrešna kosa krova. Završni krovni pokrov od teflonskog platna propušta dnevno svjetlo i štiti od kiše. Krojem platna rješava se odvodnja vode i zaštita spojeva sa okolnim građevinama kako bi se smanjila potreba za dodatnim limenim opšavima.

1.5. Mjere sprječavanja nepovoljnih utjecaja na okoliš

Planirano korištenje ne uključuje nastanak štetnog otpada za koji prema važećim zakonima postoji propisana posebna mjera zbrinjavanja.

Kontejneri za otpad ugrađeni su u pod javne šetnice. Opremljeni su mehanizmom za otvaranje i podizanje i nadzemnim koševima.

Sve vanjske pješačke i kolno-pješačke površine na čestici završno će se obraditi kvalitetnim materijalima i građevnim proizvodima. Osigurati će se odvodnja oborinskih voda sa spomenutih površina, te spriječiti razlijevanje oborinskih voda u okolni teren kao i njihovo procjeđivanje kroz te površine u podzemlje. Vodolovne rešetke na rampi opremaju se mastolovima.

1.6. Mjere zaštite od požara

Osnovni podaci o građevini

Lokacija za gradnju tržnice nalazi se na djelu kat. č. z. 7178/20 i 7178/1 k.o. Vodice, uglavnom na pomorskom dobru.

Tržnica je projektirana je prema odredbama Izmjena i dopuna Prostornog plana uređenja Grada Vodica iz 2013. godine.

Površina nadstrešnice = **535.00 m²**

Katnost = **Pr**

Organizacija

Zgrada je koncipirana kao građevina koja je ugrađena u sklop postojećih objekata, sa tri strane okružena postojećim objektima, a sa jedne strane otvorena prema šetalištu. Objekat se sastoji od jedne etaže. Pod nadstrešnicom su otvoreni prostor tržnice, poluotvoreni prostor ribarnice i zatvoreni prostori spremišta i sanitarnih čvorova.

Načini priključenja građevne čestice na prometnu površinu i komunalnu infrastrukturu

Tržnica ima kolni pristup sa šetnice koji je ograničen na opskrbu u određenim režimima i pristup interventnih vozila. Pješački pristup moguć je sa šetnice i unutrašnjih ulica trgovačko poslovnog kompleksa.

Opis građevine i materijala

Nosiva konstrukcija poda i stupova je armirano betonska, zatvoreni dio građevine je zidan. Nadstrešnica je od lameliranih nosača dimenzioniranih na otpornost od požara od 30 min. Završni pokrov je teflonsko platno kojim se ne širi požar i sprječava kapanje i otkidanje zapaljenog materijala.

Građevina :	ZELENA TRŽNICA I RIBARNICA U VODICAMA kat.č.z. 7178/20 i 7178/1 k.o. VODICE	
Investitor :	GRAD VODICE, Ive Čače 8, Vodice	
Faza :	IZVEDBENI ARHITEKTONSKI PROJEKT	Z.O.P. 12/12, B.P.12/12

Pristup vatrogasnim vozilima i evakuacija

Prema Pravilniku o uvjetima za vatrogasne pristupe, osiguran je pristup vatrogasnog vozila za sjevero-zapadne strane preko javne šetnice. Prostor pod nadstrešnicom potpuno je otvoren prema površini na koju pristupa vatrogasno vozilo.

Površine za rad vatrogasnih vozila su asfaltirane prometnice s nagibom manjim od 10 %, bez stepenica i nosivosti preko 100 kN/m², širina pristupnog puta je više od 5,5 m.

Evakuacija zaposlenih i kupaca osigurana je neposrednom vezom i potpunom otvorenosti tržnice prema nenatkrivenom javnom prostoru šetnice i otvorenim ulicama trgovačkog kompleksa.

Druge mjere zaštite od požara

Predviđena je hidrantska mreža za gašenje požara. Nadstrešnica će biti opromljena gromobranom. Projekti instalacija bit će izrađeni sukladno pravilima zaštite od požara.

Zaključak

Na temelju svih prikazanih mjera koje su poduzete što se tiče zaštite od požara, proizlazi da su prilikom projektiranja ovog objekta predviđene sve potrebne mjere zaštite od požara.

HRVATSKE NORME ZAŠTITE OD POŽARA:

1. Nomenklatura zaštite od požara HRN. U.J1. 001
 2. Ispitivanje materijala i konstrukcija HRN. U.J1.010
 3. Priprema uzoraka za određivanje kalorične moći HRN. U.J1. 020
 4. Požarno opterećenje HRN. U.J1. 030
 5. Određivanje brzine širenja plamena HRN. U.J1. 060
 6. Razvoj požara u ispitnim pećima za konstrukcije HRN. U.J1. 070
 7. Ispitivanje otpornosti zidova protiv požara HRN. U.J1. 090
 8. Ispitivanje otpornosti greda protiv požara HRN. U.J1.114
 9. Ispitivanje otpornosti krovnih pokrivača protiv djelovanja požara izvana HRN. U.J1.140
 10. Zaštitne mjere pri protivpožamim ispitivanjima HRN. U.J1.190
 11. Mjerenje temperature na neizloženoj strani konstrukcije HRN. U.J1. 220
 12. Tipovi konstrukcija zgrada prema njihovoj unutrašnjoj otpornosti prema požaru HRN. U.J1. 240
- Ostale hrvatske norme iz oblasti zaštite od požara navedene su u Pravilniku o obaveznom atestiranju elemenata tipskih građevinskih konstrukcija na otpornost prema požaru (N.N. broj 55/96, Sl. broj 24/90) i ovdje ih nećemo prepisivati.

Građevina :	ZELENA TRŽNICA I RIBARNICA U VODICAMA kat.č.z. 7178/20 i 7178/1 k.o. VODICE	
Investitor :	GRAD VODICE, Ive Čače 8, Vodice	
Faza :	IZVEDBENI ARHITEKTONSKI PROJEKT	Z.O.P. 12/12, B.P.12/12

1.7. Mjere zaštite na radu

Građevina je projektirana sukladno Zakonu o zaštiti na radu (NN 59/96, 94/96, 114/03, 100/04, 86/08, 75/09 i 143/12) te važećem Pravilniku o zaštiti na radu za mjesta rada (NN 29/13).

Glavne komunikacije su svijetle širine minimalno 1,5 m, a hodnici minimalno 1,05 m. Prolazi u izlaznim vratima širi su od 0,7 m.

Radna mjesta na tržnici (otvoreni prostor) uređena su u skladu s člankom 23. Pravilnika:

- radnici su nadstrešnicom zaštićeni od nepovoljnih vremenskih uvjeta,
- obzirom na otvoreni karakter prostora i činjenicu da se sva radna mjesta nalaze u istoj razini, radnici mogu brzo napustiti svoje mjesto rada u slučaju opasnosti i može im se brzo pomoći,
- podna ploha sa završnom obradom industrijskog poda se izvodi na način da omogućuje zaštitu od pokliznuća i pada.

Unutar obuhvata osigurani su nužnici za zaposlenike i to odvojeno po jedan za muškarce i žene, a uz nužnik za muškarce i jedan pisoar. Prostorne karakteristike i sanitarna oprema projektirani su sukladno članku 32. Pravilnika.

1.8. Mjere racionalne uporabe energije i toplinske zaštite, te zaštita od buke

Detaljan opis navedenih mjera dan je u zasebnoj Knjizi 5, kroz Projekt toplinske zaštite i zaštite od buke, a koja je sastavni dio Glavnog projekta.

Građevina: ZELENA TRŽNICA I RIBARNICA U VODICAMA

dio kat č.zem 7178/20 i 7178/1, k.o. Vodice

Investitor : GRAD VODICE, Ive Čače 8, Vodice

Faza : IZVEDBENI ARHITEKTONSKI PROJEKT

Z.O.P. 12/12 B.P. 12/12

POPIS SLOJEVA NA KONSTRUKCIJI

P **PODOVI NA TLU**

P1 – pod tržnice

AB temeljna i podna ploča, u nagibu
završna obrada brušeni beton 40.0 cm
podložni beton 5.0 cm
tucanik 15.0 cm
strojno zbijena zemljana podloga

P2 – pod ribarnice i sortirnice

AB temeljna i podna ploča, u nagibu
završna obrada brušeni beton 15.0 cm
podložni beton 5.0 cm
tucanik 15.0 cm
strojno zbijena zemljana podloga

P3 – pod servisnih prostora

keramičke pločice 1.5 cm
HI: Plastico 180 0.2 cm
AB estrih 5.5-16.5 cm
PE folija
TI EPS 5.0 cm
AB ploča 12.0 cm
HI: VOLTEX 0.7 cm
tucanik sa završnim nasipom
sitne frakcije 15.0 cm
strojno zbijena zemljana podloga

Građevina: ZELENA TRŽNICA I RIBARNICA U VODICAMA
dio kat č.zem 7178/20 i 7178/1, k.o. Vodice

Investitor : GRAD VODICE, Ive Čače 8, Vodice

Faza : IZVEDBENI ARHITEKTONSKI PROJEKT

Z.O.P. 12/12 B.P. 12/12

K	KROVOVI
----------	----------------

K1 – krov

tekstilna membrana,
poliester presvučen PVDF-om 0.15 cm
nosiva konstrukcija od
lijepljenog lameliranog drva

K2 – krov servisnih prostora

HI: TPO membrana 0.12 cm
geotekstil (300 g/m²) 0.20 cm
daščana oplata 3.0 cm
TI mineralna vuna / čelične grede 16.0 cm
parna brana: Akwapor PE/AL
GK ploče 1.25 cm

K3 – krov sanitarija

HI: TPO membrana 0.12 cm
geotekstil (300 g/m²) 0.20 cm
daščana oplata 3.0 cm
profili 60x80 mm /
ispuna ZI: mineralna vuna 8.0 cm
jednostruka GK ploča 1x1.25 cm 1.25 cm

Građevina: ZELENA TRŽNICA I RIBARNICA U VODICAMA

dio kat č.zem 7178/20 i 7178/1, k.o. Vodice

Investitor : GRAD VODICE, Ive Čače 8, Vodice

Faza : IZVEDBENI ARHITEKTONSKI PROJEKT

Z.O.P. 12/12 B.P. 12/12

Z ZIDOVI

(slojevi izvana prema unutra)

Z1 – zid između tržnice i ribarnice

kamena obloga u mortu (3+2 cm)	5 cm
AB zid	20.0 cm
kamena obloga u mortu (3+2 cm)	5 cm

Z2 – zid između ribarnice i sortirnice

kamena obloga u mortu (3+2 cm)	5 cm
AB zid	20.0 cm
keramičke pločice u ljepilu	1.5 cm

Z3 – vanjski zid ureda

keramičke pločice u ljepilu	1.5 cm
HI: Plastivo 180, h=100 cm	0.2 cm
blok opeka	20.0 cm
mineralna vuna / potkonstrukcija	7.5 cm
parna brana	
dvostruke GK ploče	2.5 cm

Z4 – fasadni zid ureda - kamen

kamena obloga u mortu (3+2 cm)	5 cm
HI: Plastivo 180	0.2 cm
blok opeka	20.0 cm
mineralna vuna / potkonstrukcija	7.5 cm
parna brana	
dvostruke GK ploče	2.5 cm

Z5 – obodni zid - hladnjače

keramičke pločice u ljepilu	1.5 cm
HI: Plastivo 180, h=100 cm	0.2 cm
blok opeka	20.0 cm
mineralna vuna / potkonstrukcija	7.5 cm
parna brana	
dvostruke GKI vodootporne ploče	2.5 cm
keramičke pločice u ljepilu	1.5 cm

Z6 – vanjski zid zahoda

keramičke pločice u ljepilu	1.5 cm
blok opeka	20.0 cm
HI: Plastivo 180, h=100 cm	0.2 cm
keramičke pločice u ljepilu	1.5 cm

Z7 – vanjski zid prema postojećem objektu (dilatacija)

postojeći susjedni zid, zidarski obrađen

TI XPS	min 5.0 cm
blok opeka	20.0 cm
HI: Plastivo 180, h=100 cm	0.2 cm
keramičke pločice u ljepilu	1.5 cm

Z8 – pregradni gipskartonski zid

keramičke pločice u ljepilu	1.5 cm
dvostruke GKI vodootporne ploče	2.5 cm
TI mineralna vuna / potkonstrukcija	15.0 cm
dvostruke GKI vodootporne ploče	2.5 cm
keramičke pločice u ljepilu	1.5 cm

Napomena: pregradni zid sa strane ureda se ne oblaže keramičkim pločicama.

Z9 – pregradni instalacijski gipskartonski zid

keramičke pločice u ljepilu	1.5 cm
dvostruke GKI vodootporne ploče	2.5 cm
TI mineralna vuna / potkonstrukcija	25.0 cm
dvostruke GKI vodootporne ploče	2.5 cm
keramičke pločice u ljepilu	1.5 cm

Građevina : ZELENA TRŽNICA I RIBARNICA U VODICAMA
kat.č.z. 7178/20 i 7178/1 k.o. VODICE

Investitor : GRAD VODICE, Ive Čače 8, Vodice

Faza : IZVEDBENI ARHITEKTONSKI PROJEKT

Z.O.P. 12/12, B.P.12/12

1.2. GRAFIČKI PRILOZI

Građevina : ZELENA TRŽNICA I RIBARNICA U VODICAMA
kat.č.z. 7178/20 i 7178/1 k.o. VODICE

Investitor : GRAD VODICE, Ive Čače 8, Vodice

Faza : IZVEDBENI ARHITEKTONSKI PROJEKT

Z.O.P. 12/12, B.P.12/12

1.2.1. Postojeće stanje

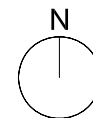
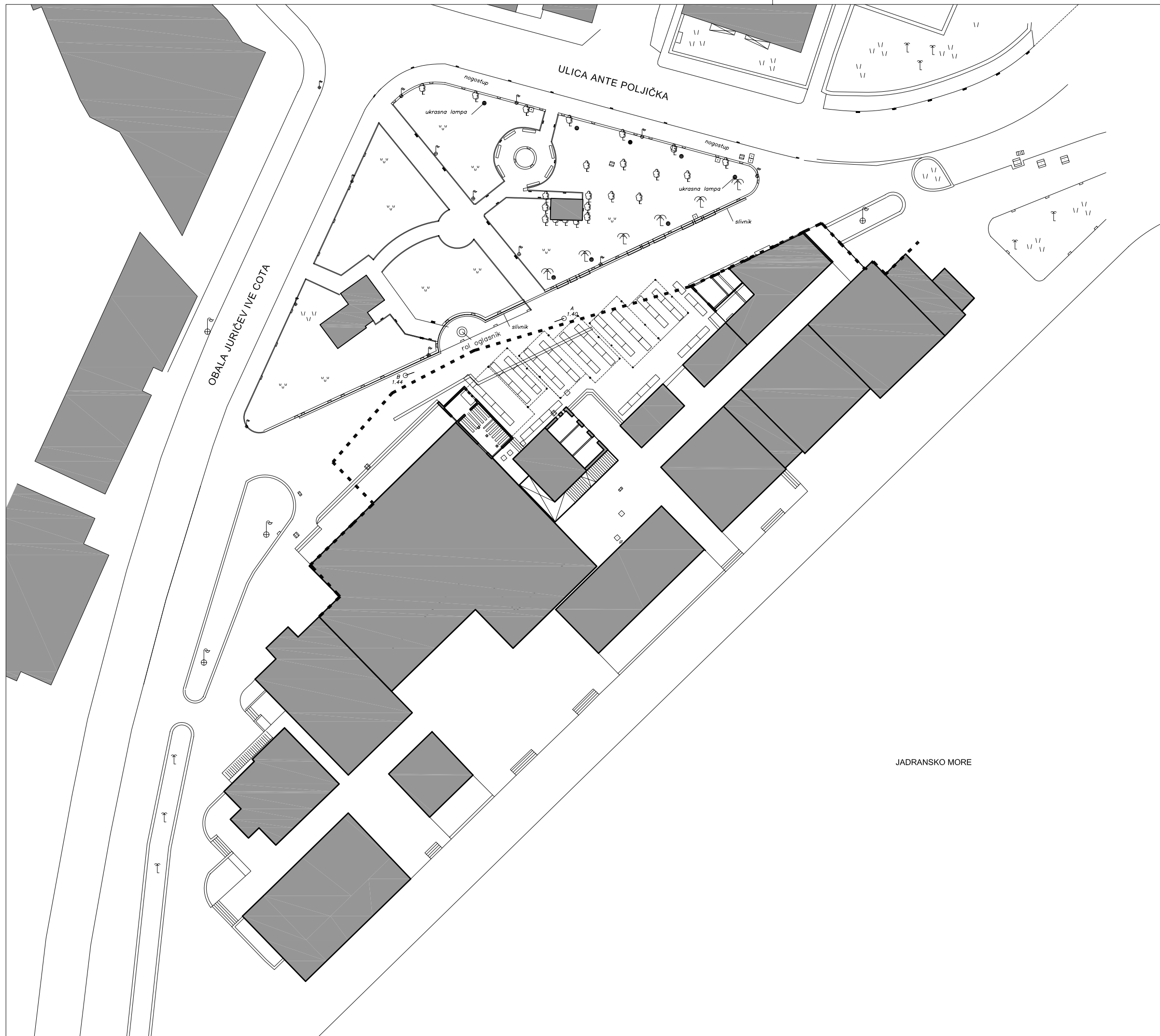

±0.00 = ±0.00 mnm
visinske kote su apsolutne

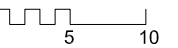

ZELENA TRŽNICA I RIBARNICA
U VODICAMA
dio kat. č. z. 7178/20 i 7178/1,
k.o. Vodice

FAZA PROJEKTA
SNIMKA POSTOJEĆEG STANJA

SADRŽAJ
SITUACIJA

INVESTITOR
GRAD VODICE
Ive Čače 8, 22211 Vodice
OIB 74633363090

GEODETSKA PODLOGA
PODLOGA d.o.o. Šibenik
ARHITEKTONSKA SNIMKA
ARP d.o.o. Split

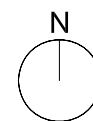
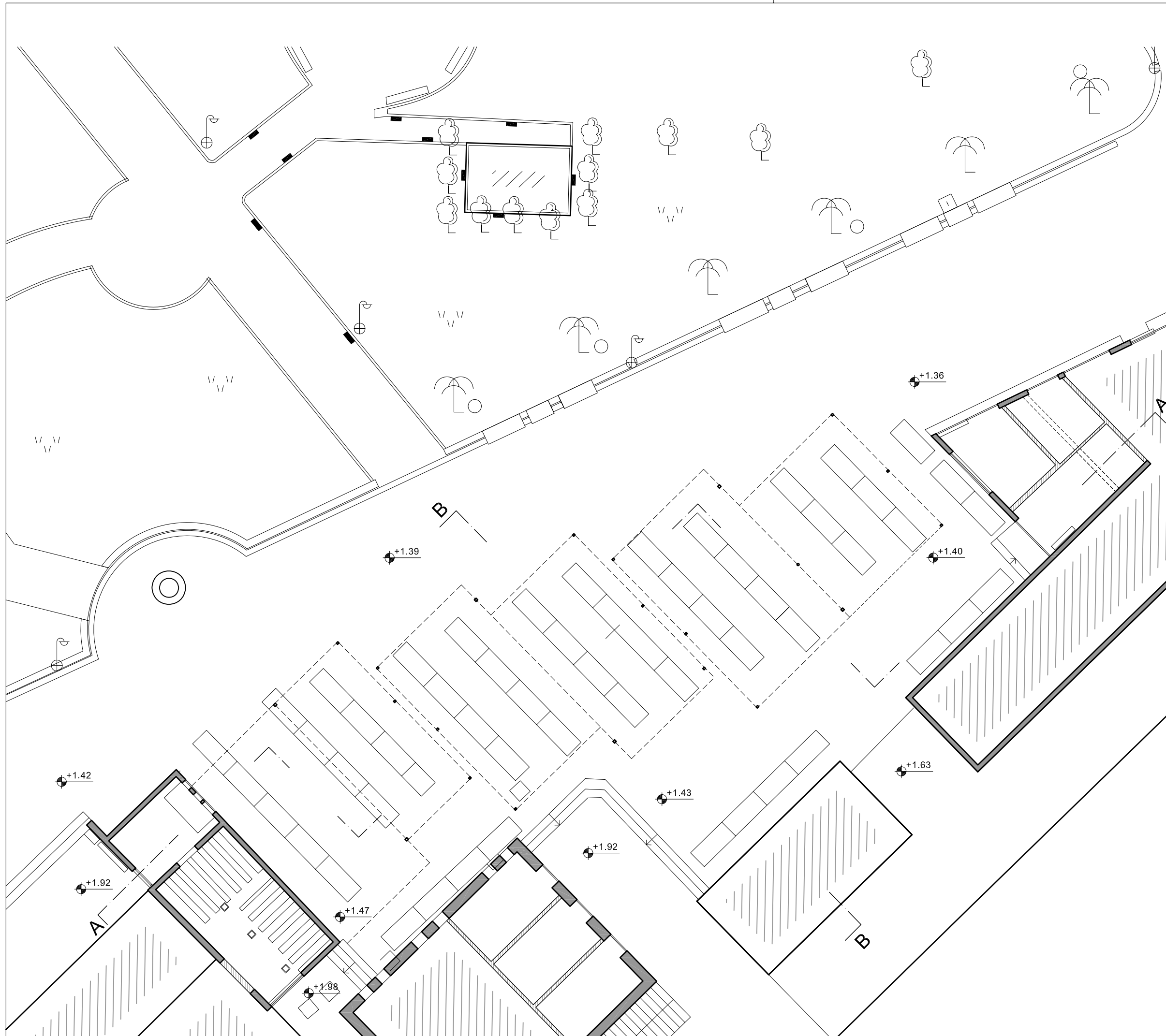

±0.00 = ±0.00 mnm
visinske kote su apsolutne

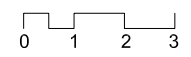

**ZELENA TRŽNICA I RIBARNICA
U VODICAMA**
dio kat. č. z. 7178/20 i 7178/1,
k.o. Vodice

**FAZA PROJEKTA
SNIMKA POSTOJEĆEG STANJA**

**SADRŽAJ
TLOCRT PRIZEMLJA**

**INVESTITOR
GRAD VODICE**
Ive Čače 8, 22211 Vodice
OIB 74633363090

**GEODETSKA PODLOGA
PODLOGA d.o.o. Šibenik**
**ARHITEKTONSKA SNIMKA
ARP d.o.o. Split**

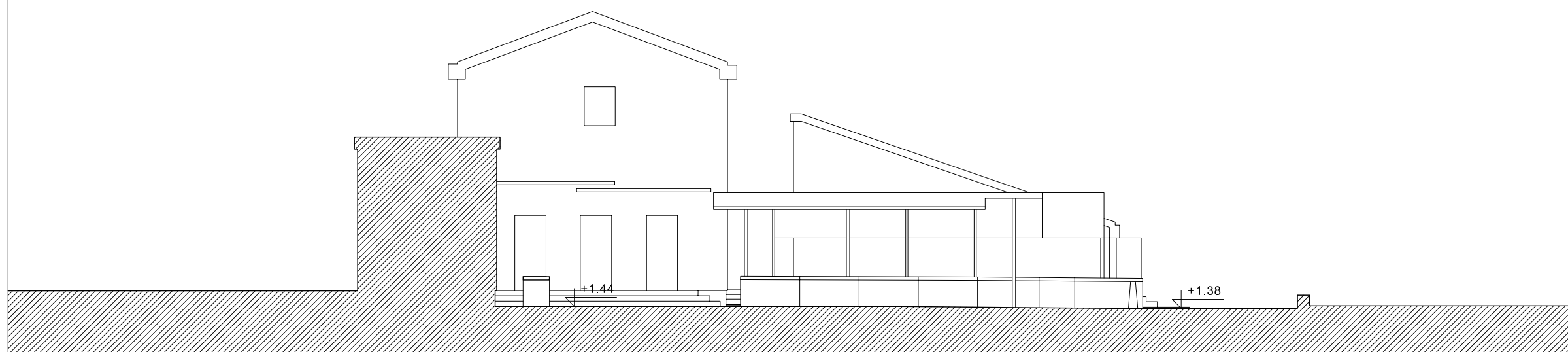
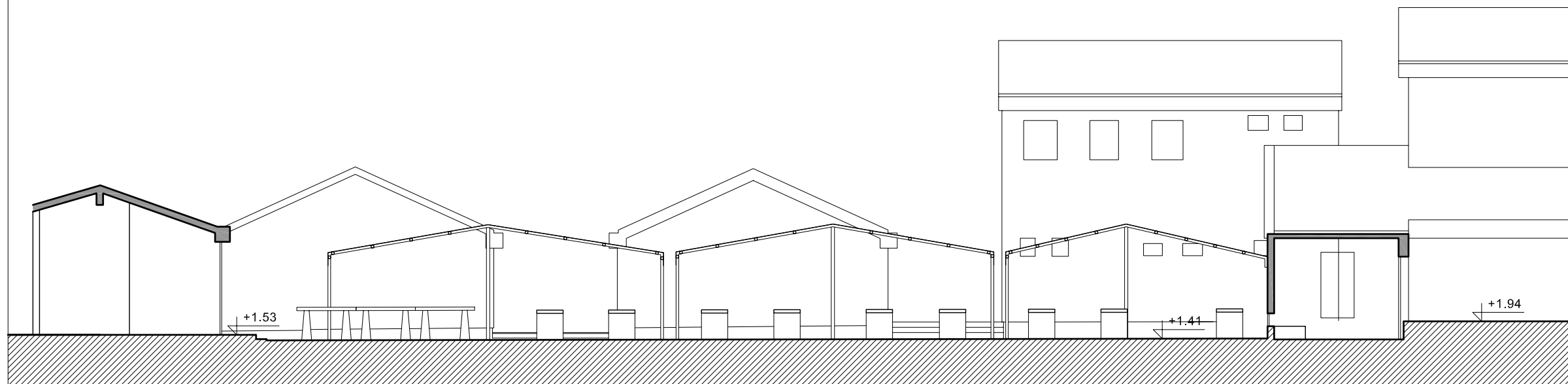

±0.00 = ±0.00 mnm
visinske kote su apsolutne

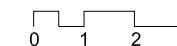

ZELENA TRŽNICA I RIBARNICA
U VODICAMA
dio kat. č. z. 7178/20 i 7178/1,
k.o. Vodice

FAZA PROJEKTA
SNIMKA POSTOJEĆEG STANJA

SADRŽAJ
PRESJECI

INVESTITOR
GRAD VODICE
Ive Čače 8, 22211 Vodice
OIB 74633363090

GEODETSKA PODLOGA
PODLOGA d.o.o. Šibenik
ARHITEKTONSKA SNIMKA
ARP d.o.o. Split

Građevina : ZELENA TRŽNICA I RIBARNICA U VODICAMA
kat.č.z. 7178/20 i 7178/1 k.o. VODICE

Investitor : GRAD VODICE, Ive Čače 8, Vodice

Faza : IZVEDBENI ARHITEKTONSKI PROJEKT

Z.O.P. 12/12, B.P.12/12

1.2.2. Izvedbeni arhitektonski projekt

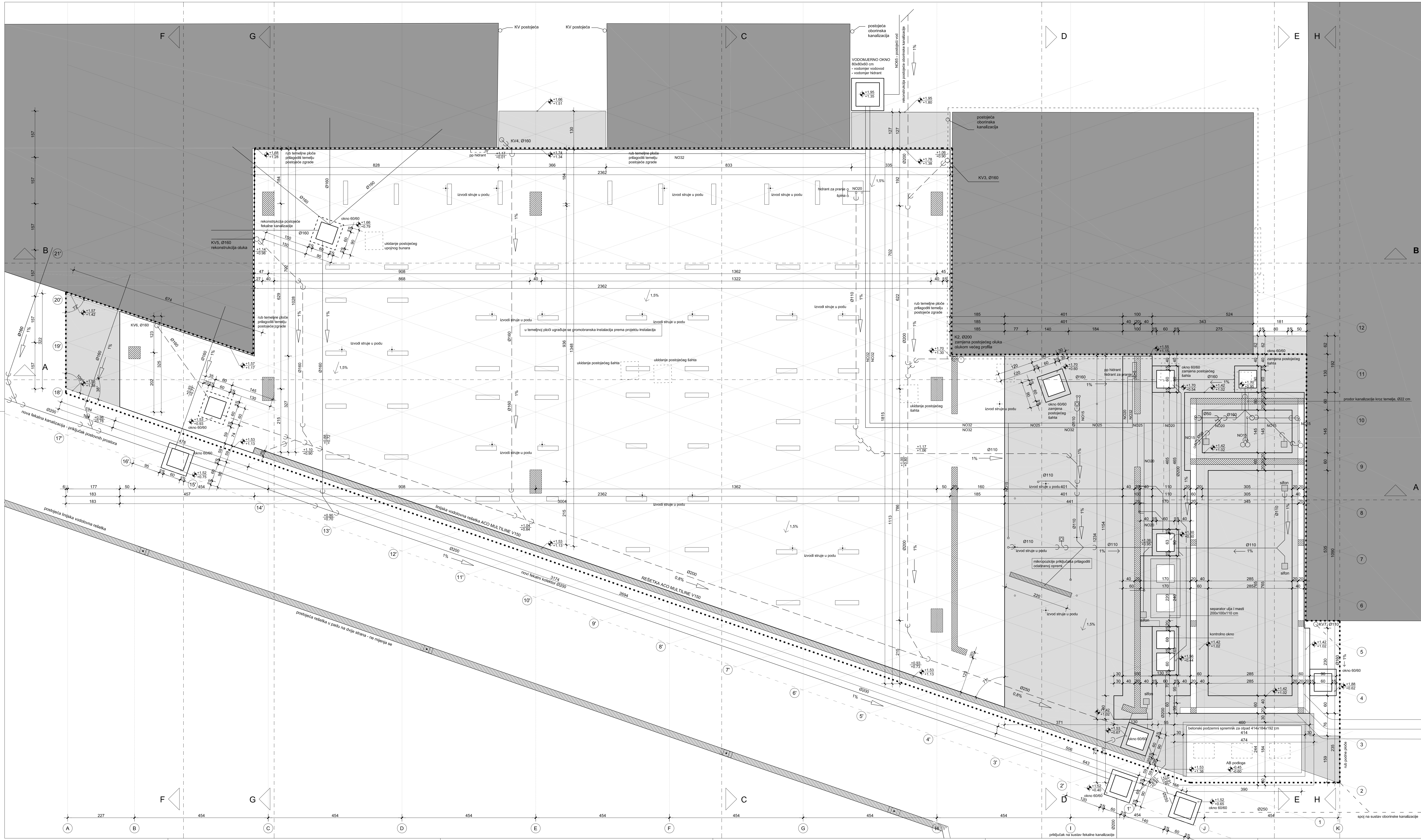

ARP

d.o.o. 01.09/00E 22
 HR21000 GRAČ
 01010213404
 studija@arp.hr

NAPOMENA
 Prilikom instalacije je orijentacijski. Instalacije su prikazane u posebnim projektima.

- +1.60 gornja kota temelja / temeljne ploče
- +1.42 donja kota temelja / temeljne ploče
- +1.03 orijentacijska kota vjha cijevi
- +0.83 orijentacijska kota dna cijevi

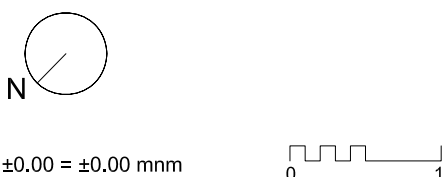

±0.00 = ±0.00 mm

**ZELENA TRŽNICA I RIBARNICA
 U VODICAMA**
 dio kat. č. z. 7178/20 I 7178/1
 k.o. Vodice

**FAZA PROJEKTA
 IZVEDBENI PROJEKT
 ARHITEKTONSKI PROJEKT**

**SADRŽAJ
 TLOCRT TEMELJA**

**INVESTITOR
 GRAD VODICE**
 Iva Čače 8, 22211 Vodice
 OIB 74633363090

**GLAVNI PROJEKTANT
 DINKO PERACIĆ** dia
 redni broj A 3825

PROJEKTANTI SURADNICI
 DUJE ŠTAMBUK dia
 VIKTOR PERIĆ dia
 IVAN BEGONJIA dia

B.P. 12/12 Z.O.P. 12/12
 kolovoz 2014. **2.2**

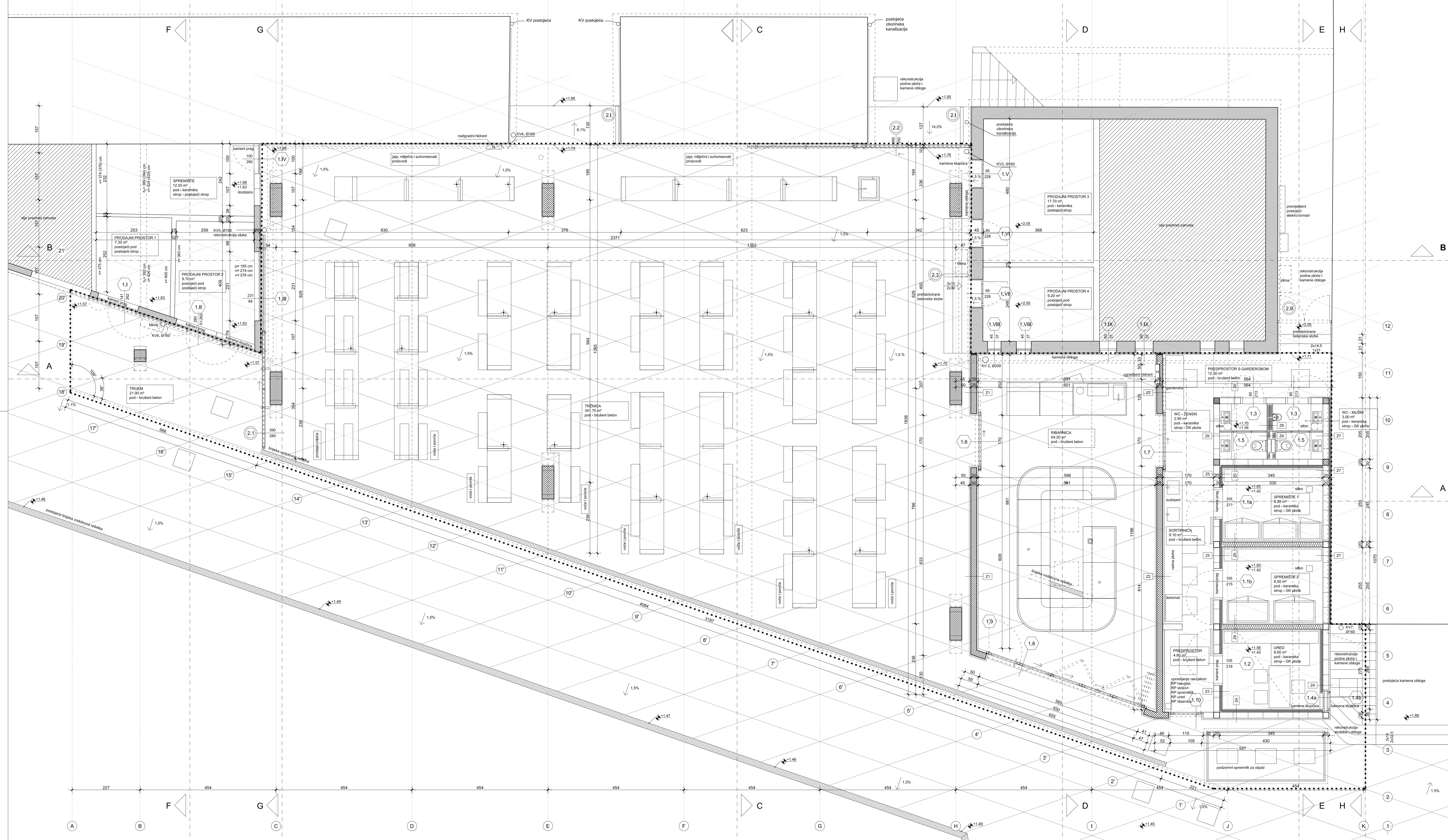

ARP

NAZIV PROSTORA
neto površina (m²)
završena podna obloga
strop

1.0 oznaka sheme aluminijske bravarije

2.0 oznaka sheme bravarije

Z oznaka stijeva zida

+1.60 kota gotovog poda
+1.42 kota nosive konstrukcije

pe h1 (h2) cm visina parapeta (od post. poda) cm
m h1 (h2) cm visina nadvoja (od post. poda) cm
vn h1 (h2) cm visina prostora (od post. poda) cm

±0.00 = ±0.00 minn

ZELENA TRŽNICA I RIBARNICA
U VODICAMA
dio kat. č. z. 7178/20 i 7178/1,
k.o. Vodice

FAZA PROJEKTA
IZVEDBENI PROJEKT
ARHITEKTONSKI PROJEKT

SADRŽAJ
TLOCRT PARTERA

INVESTITOR
GRAD VODICE
Ive Čače 8, 22211 Vodice
OIB 74633363090

GLAVNI PROJEKTANT
DINKO PERACIĆ dia
redni broj A 3825

PROJEKTANTI SURADNICI
DUJE STAMBUK dia
VIKTOR PERIĆ dia
IVAN BEGOVIĆ dia

B.P. 12/12 Z.O.P.12/12
MJ 1:50 Z.O.P. 2.3
kolovoz 2014.

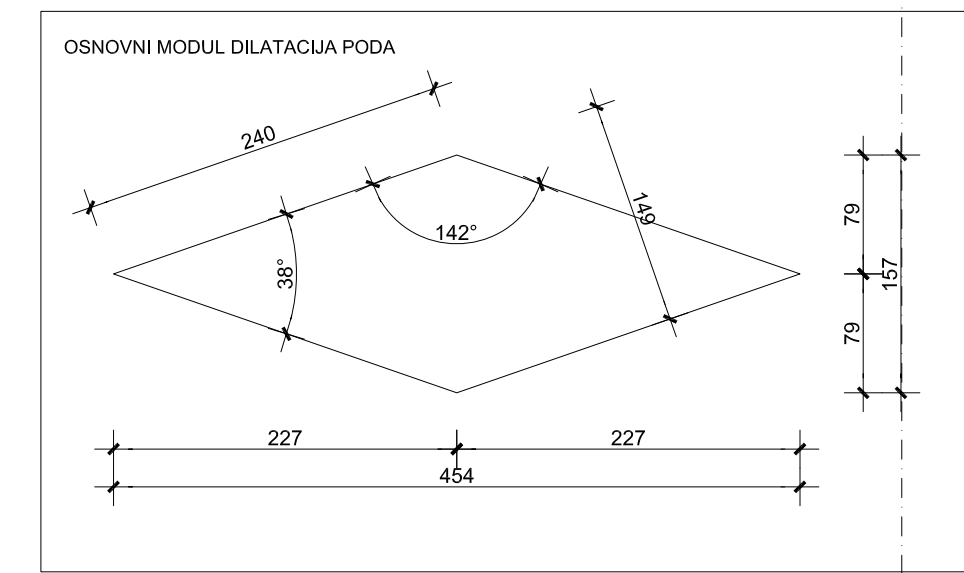
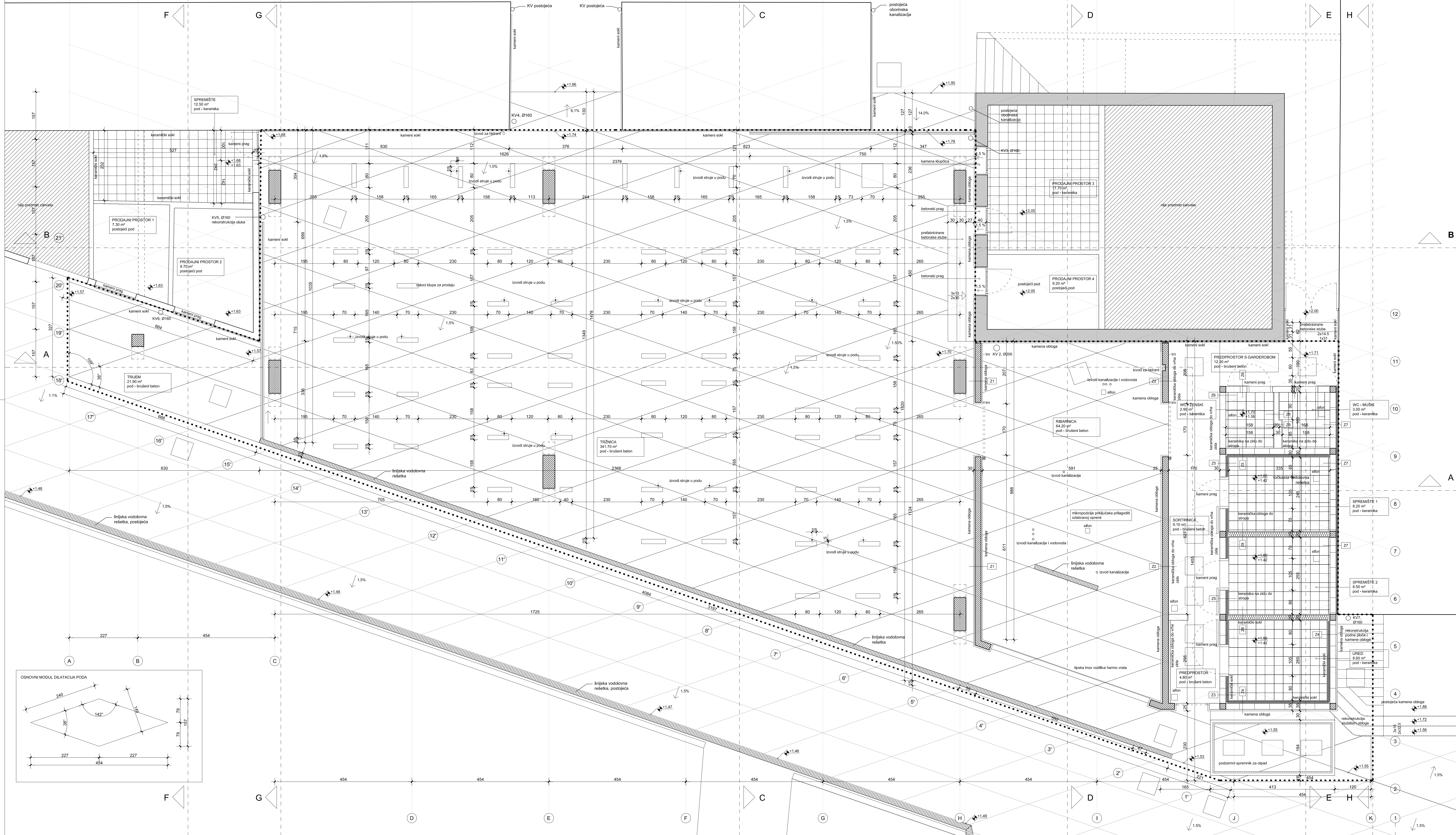

ARP d.o.o. BEOGRAD
 HR-1000 GRAĐEVINSKI
 BULEVAR
 11000
 BEOGRAD

Z — oznaka sledeća zida
 +1.60 — kota gotovog poda
 +1.42 — kota nosive konstrukcije

N
 ±0.00 = ±0.00 mm
 visinske kote su apsolutne

**ZELENA TRŽNICA I RIBARNICA
 U VODICAMA**
 dio kat. č. z. 7178/2011 7178/1.
 k.o. Vodice

FAZA PROJEKTA
**IZVEDBENI PROJEKT
 ARHITEKTONSKI PROJEKT**

SADRŽAJ
TLOCRT PODA

INVESTITOR
GRAD VODICE
 Ivo Čačić 8. 22211 Vodice

GLAVNI PROJEKTANT
DINKO PERACIĆ dia
 redni broj A 3825

PROJEKTANTI SURADNICI
DUJE STAMBUK dia
VIKTOR PERIĆ dia
IVAN BEGONJIA dia

B.P. 12/12 Z.O.P. 12/12
 MJ 1:50 kolovoz 2014. **2.4**

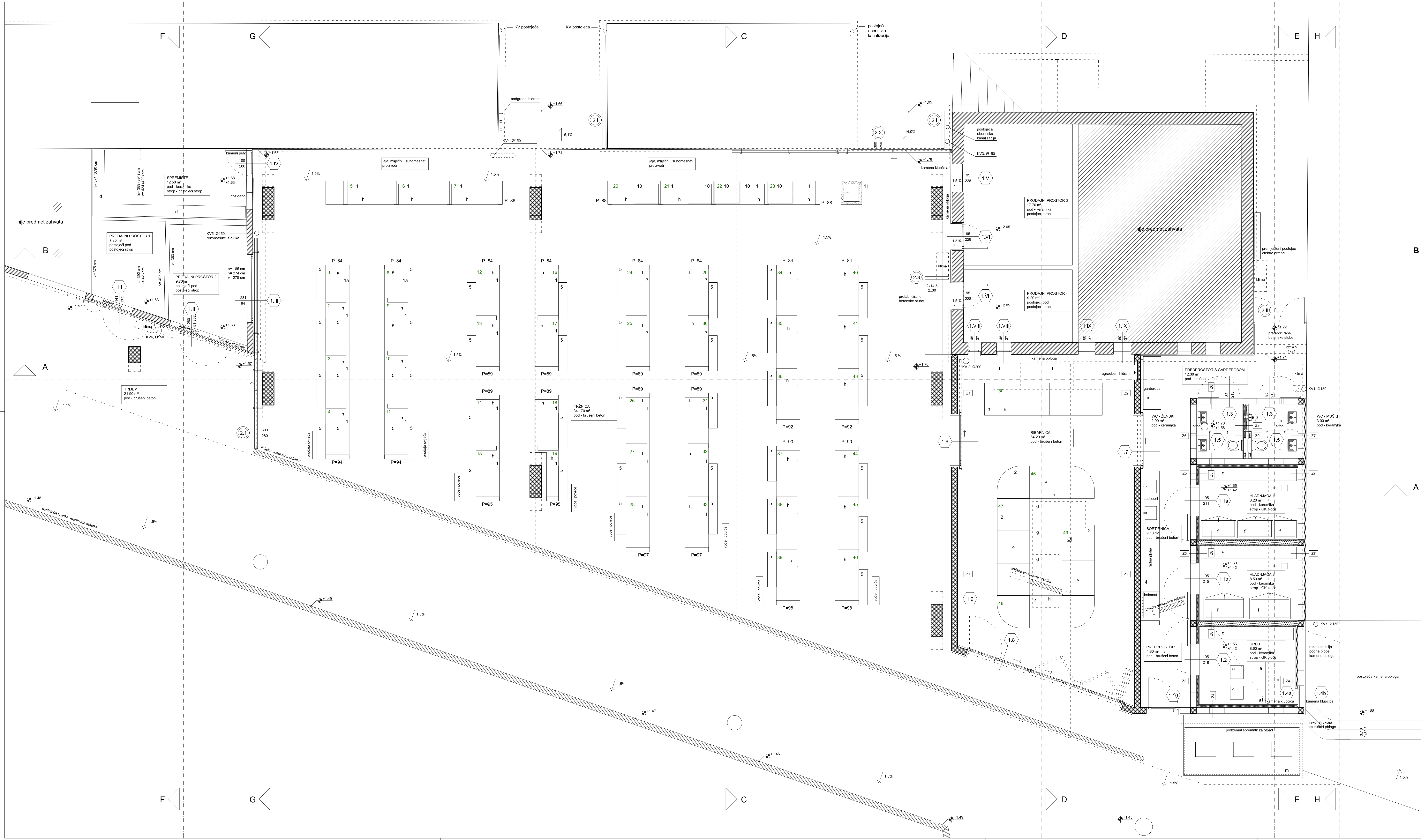

- OPREMA _ TIPSKA I PROJEKTRANA :
- _ projektirana oprema:
- 1 - kameni stol
 - 2 - ribarnica stol prodajni
 - 3 - ribarnica stol prodajni + čišćenje
 - 4 - sortirnica_s ledolatom
 - 5 - pomoćna klupa
 - 6 - nosač opreme
 - 7 - ploha za izlaganje
 - 8 - konzola rasvjetle
 - 9 - suncobran
 - 10 - rashladna vitrina __ stolna
 - 11 - česma
 - 12 - info tabla
- _ tipska oprema
- a - uredski radni stol
a1- uredski radni omar
b - uredska radna stolica
c - uredska posvjetiljka stolica
d - police skladišta
e - garderozni omar metalni
f - hladnjača
g - podno grijanje
h - vaga
k - transportna kolica za gaube
l - transportna kolica velika
m - podzemni sistem kontejnera

ARP

NAZIV PROSTORA
neto površina (m²)
završna podna obloga
strop

- 000 1.0 oznaka sheme aluminjske bravarije
- 000 2.0 oznaka sheme bravarije
- Z oznaka slojeva zida
- +1.60 kota gotovog poda
- +1.42 kota nosive konstrukcije
- pe h1 (h2) cm visina parapeta (od post. poda) cm
- mp h1 (h2) cm visina radnoivje (od post. poda) cm
- vp h1 (h2) cm visina prostora (od post. poda) cm

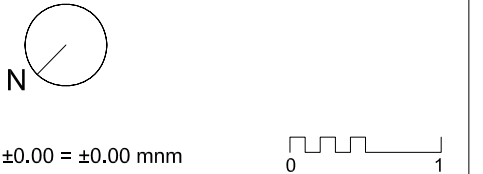

ZELENA TRŽIŠNICA I RIBARNICA
VODICAMA
dlo kat. č. z. 7178/20 i 7178/1,
k.o. Vodice

FAZA PROJEKTA
IZVEDBENI PROJEKT
ARHITEKTONSKI PROJEKT

SADRŽAJ
TLOCRT PARTERA - OPREMA

INVESTITOR
GRAD VODICE
Ive Čače 8, 22211 Vodice

GLAVNI PROJEKTANT
DINKO PERACIĆ dia

PROJEKTANTI SURADNICI
DUJE STAMBUK dia
VIKTOR PERIĆ dia
IVAN BEGONIJA dia

B.P. 12/12 Z.O.P.12/12
kolovoz 2014. 2.3.1

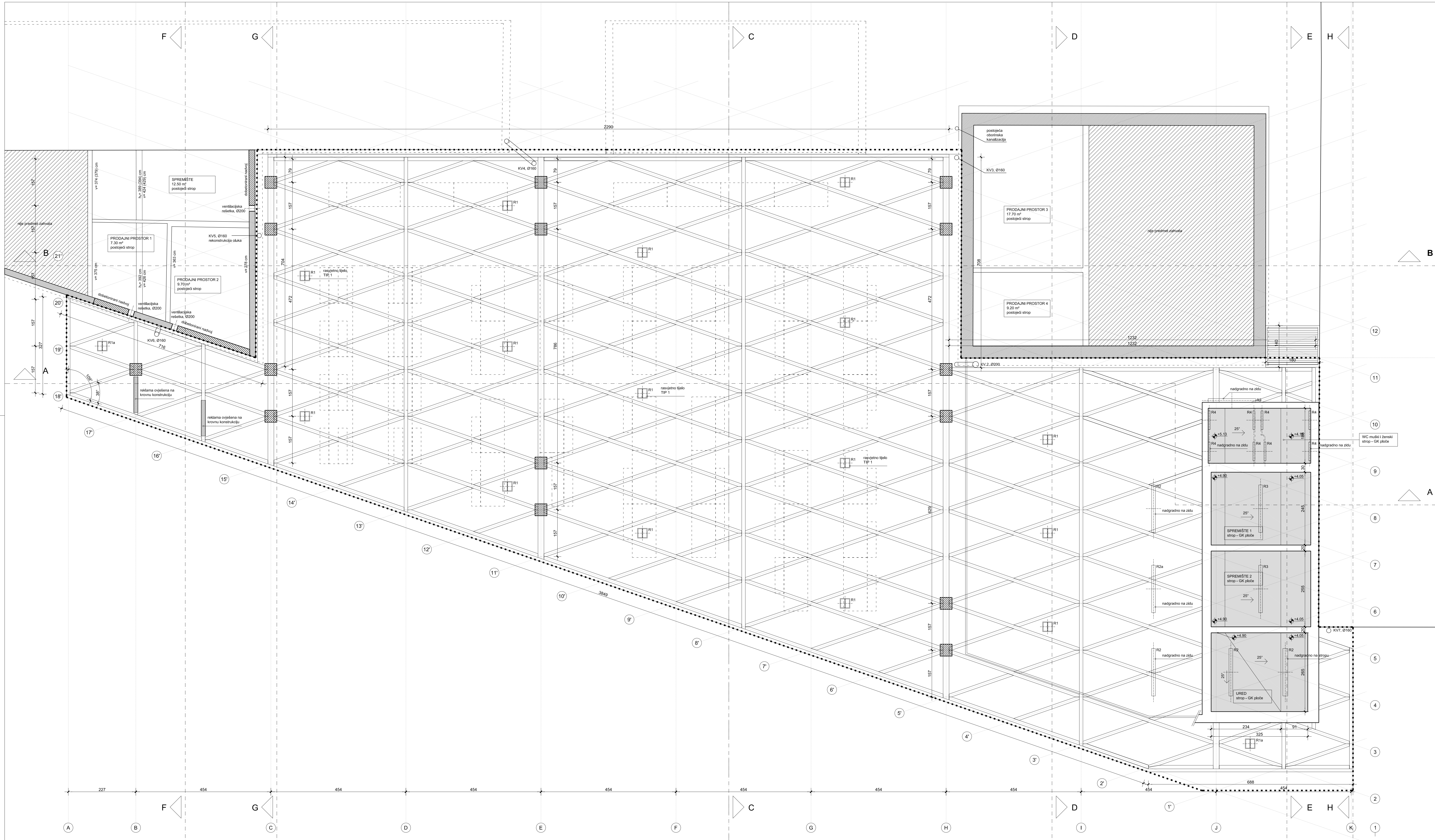

ARP d.o.o. BEOGRAD
 HR-1000 GRAF
 +381 021 34634
 studija@arp.hr

**ZELENA TRŽNICA I RIBARNICA
 U VODICAMA**
 dio kat. č. z. 7178/2011 7178/1,
 k.o. Vodice

FAZA PROJEKTA
**IZVEDBENI PROJEKT
 ARHITEKTONSKI PROJEKT**

SADRŽAJ
TLOCRT STROPA

INVESTITOR
GRAD VODICE
 Ivo Čače 8, 22211 Vodice

GLAVNI PROJEKTANT
DINKO PERACIĆ dia
 redni broj A 3825

PROJEKTANTI SURADNICI
 DUJE ŠTAMBUK dia
 VIKTOR PERIĆ dia
 IVAN BEGONJIA dia

B.P. 12/12 Z.O.P.12/12
 kolovoz 2014. **2.5**

- RASVJETNA TIJELA
- R1 Isp.kao: ZUMTOBEL GRATT 140W LED90 WB LDO
 - R2 Isp.kao: ZUMTOBEL SCUBA FC 249 T16 EVG
 - R2a Isp.kao: ZUMTOBEL SCUBA FC 249 T16 EVG PP
 - R3 Isp.kao: ZUMTOBEL SCUBA FC 249 T20 EVG TT
 - R4 Isp.kao: ZUMTOBEL SLOT2 1x124W T16 PM IP54

±0,00 = ±0,00 mm
 višinske kote su apsolutne

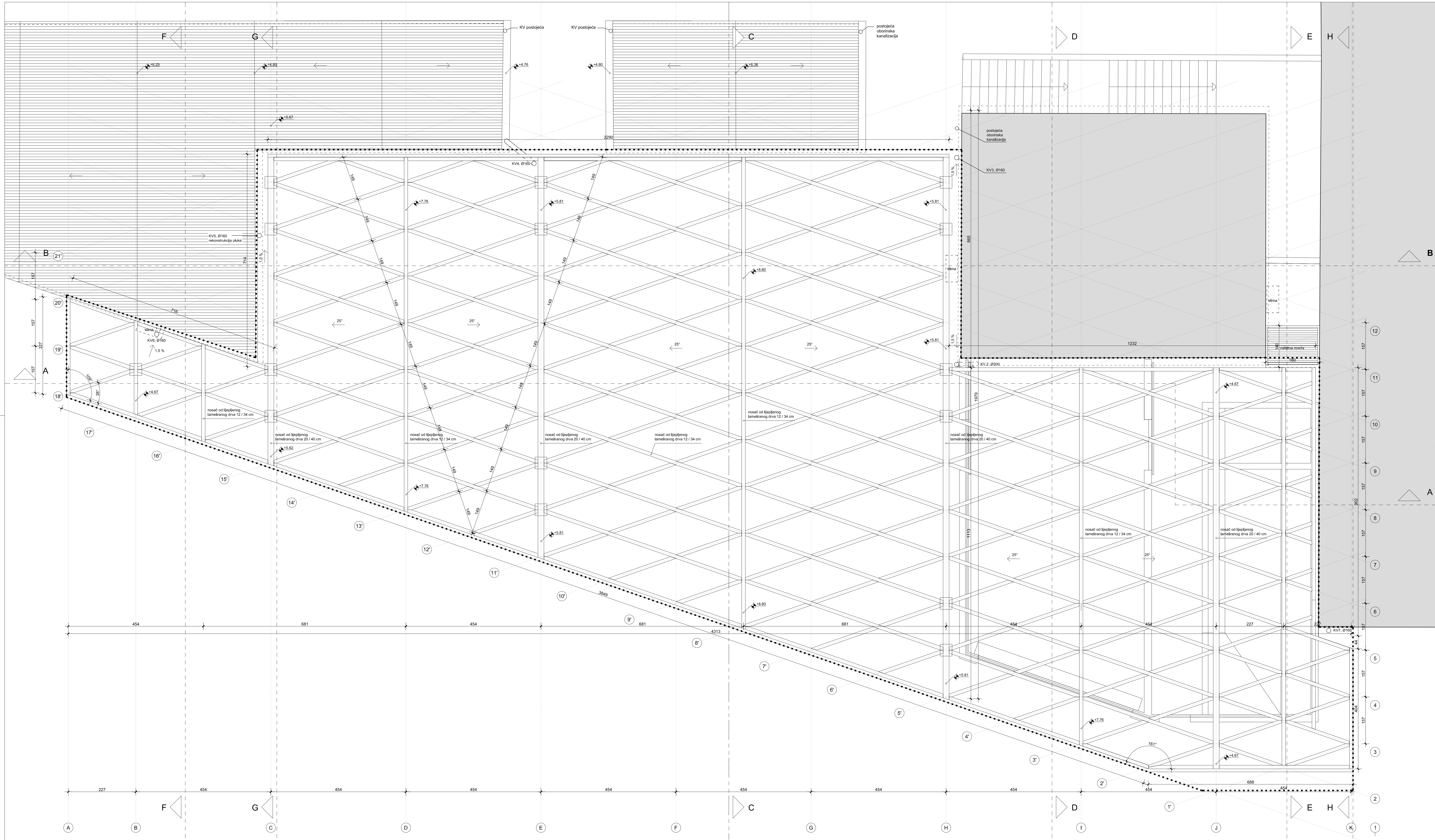

ARP d.o.o. 010900E 22
 HR21000 GRAF
 +385 (0)21 34634
 studija@arp.hr

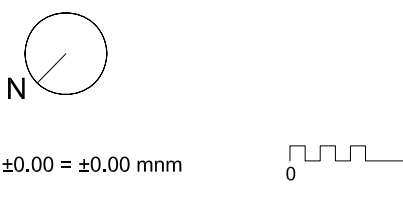

±0.00 = ±0.00 mm

ZELENA TRŽNICA I RIBARNICA
 U VODICAMA
 dio kat. č. z. 7178/20 i 7178/1,
 k.o. Vodice

FAZA PROJEKTA
 IZVEDBENI PROJEKT
 ARHITEKTONSKI PROJEKT

SADRŽAJ
TLOCRT KROVA

INVESTITOR
GRAD VODICE
 Iva Čače 8, 22211 Vodice
 OIB 74633363090

GLAVNI PROJEKTANT
 DINKO PERACIĆ dia
 redni broj A 3825

PROJEKTANTI SURADNICI
 DUJE ŠTAMBUK dia
 VIKTOR PERIĆ dia
 IVAN BEGONJIA dia

B.P. 12/12 Z.O.P.12/12
 MJ 1:50 kolovoz 2014. 2.6

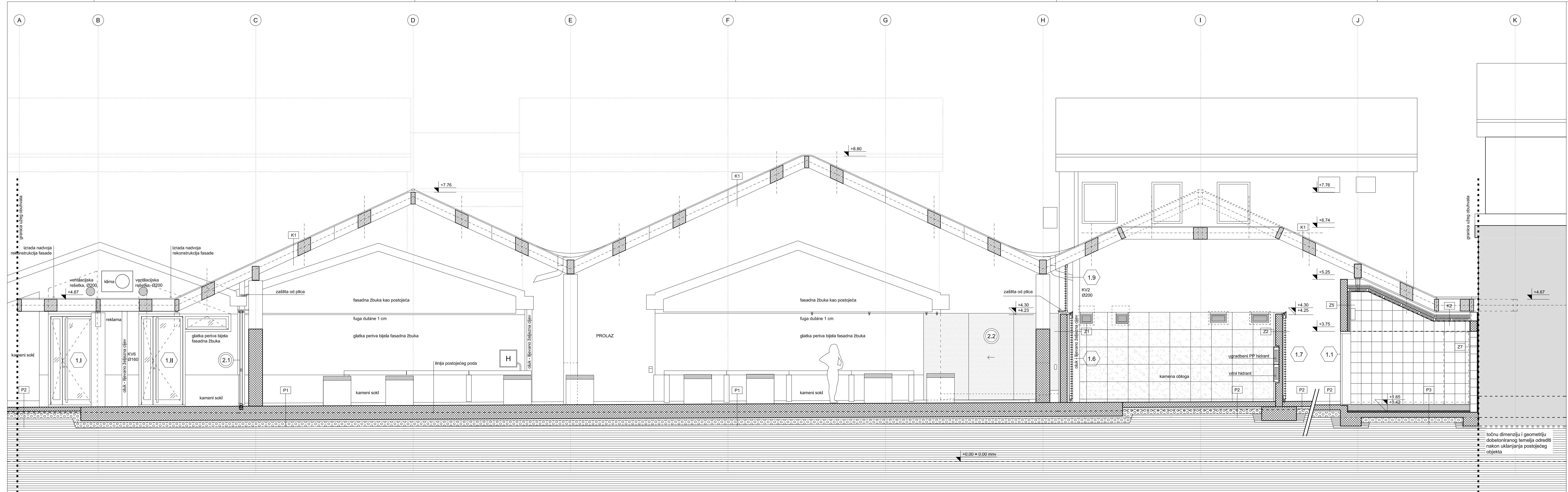

±0.00 = ±0.00 mm
visinske kote su apsolutne

**ZELENA TRŽNICA I RIBARNICA
U VODICAMA**
dio kat. č. z. 7178/20 i 7178/1,
k.o. Vodice

**FAZA PROJEKTA
IZVEDBENI PROJEKT
ARHITEKTONSKI PROJEKT**

**SADRŽAJ
PRESJEK A-A**

**INVESTITOR
GRAD VODICE**
Ive Čače 8, 22211 Vodice
OIB 74633363090

**GLAVNI PROJEKTANT
DINKO PERAČIĆ dia**
redni broj A 3825

PROJEKTANTI SURADNICI
DOBEŠTIRANOG TEMELJA ODREĐITI
NAKON UKLANJANJA POSTOJEĆEG
OBJEKTA

B.P. 12/12 Z.O.P.12/12
MJ 1:50 kolovoz 2014. **2.7**

točnu dimenziju i geometriju
dobetoniranog temelja odrediti
nakon uklonjanja postojećeg
objekta

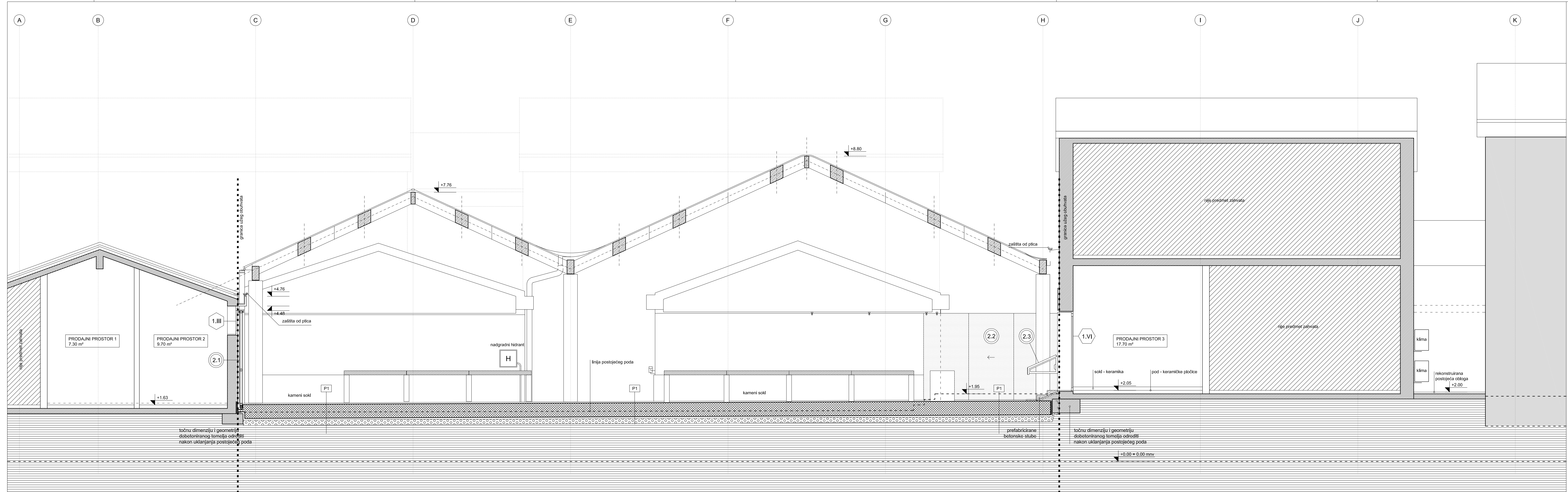

±0.00 = ±0.00 mm
visinske kote su apsolutne

ZELENA TRŽNICA I RIBARNICA
U VODICAMA
dio kat. č. z. 7178/20 i 7178/1,
k.o. Vodice

INVESTITOR
GRAD VODICE
Ive Čače 8, 22211 Vodice

SADRŽAJ
PRESJEK B-B

FAZA PROJEKTA
IZVEBENI PROJEKT
ARHITEKTONSKI PROJEKT

GLAVNI PROJEKTANT
DINKO PERAČIĆ dia
redni broj A 3825

PROJEKTANTI SURADNICI
DUJE ŠTAMBUK dia
VIKTOR PERIĆ dia
IVAN BEGONJA dia

B.P. 12/12 Z.O.P.12/12
MJ 1:50 kolovoz 2014. 2.8

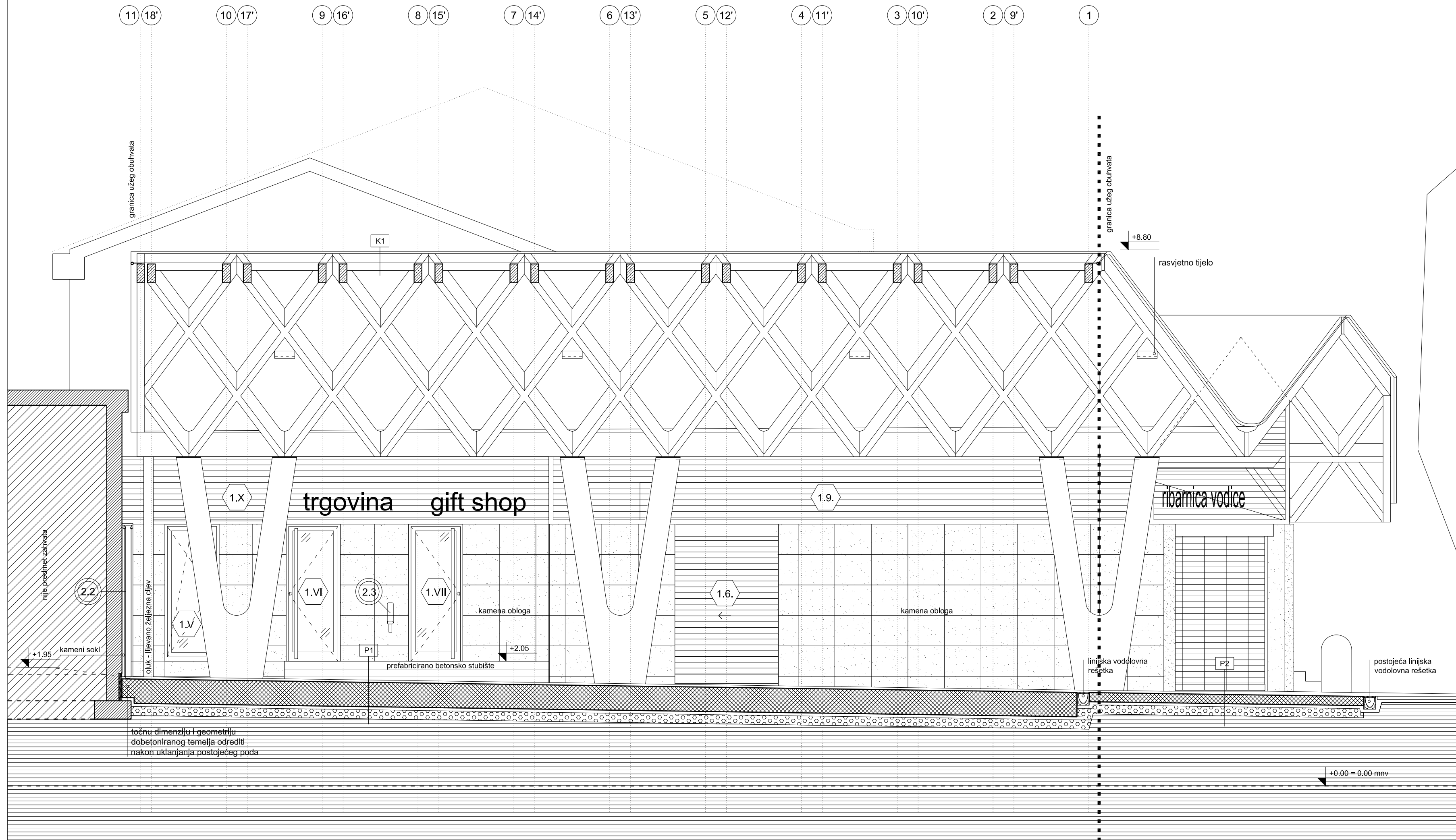

±0.00 = ±0.00 mmm
 visinske kote su apsolutne

**ZELENA TRŽNICA I RIBARNICA
 U VODICAMA**
 dio kat. č. z. 7178/20 i 7178/1,
 k.o. Vodice

**FAZA PROJEKTA
 IZVEDBENI PROJEKT
 ARHITEKTONSKI PROJEKT**

**SADRŽAJ
 PRESJEK C-C**

**INVESTITOR
 GRAD VODICE**
 Ive Čače 8, 22211 Vodice
 OIB 74633363090

**GLAVNI PROJEKTANT
 DINKO PERAČIĆ dia**
 redni broj A 3825

**PROJEKTANTI SURADNICI
 DUJE ŠTAMBUK dia
 VIKTOR PERIĆ dia
 IVAN BEGONJA dia**

B.P. 12/12 Z.O.P.12/12
 MJ 1:50 kolovoz 2014. 2.9

11 18' 10 17' 9 16' 8 15' 7 14' 6 13' 5 12' 4 11' 3 10' 2 9' 1

granica užeg obuhvata

granica užeg obuhvata

K1

+8.80

rasvjetno tijelo

1.X

trgovina gift shop

1.9.

ribarnica vodice

nije predmet zahvata

2.2

oluk - lijevano željezna cijev

1.V

1.VI

2.3

1.VII

kamenja obloga

+2.05

prefabricirano betonsko stubište

1.6.

kamenja obloga

linijska vodolovna rešetka

P2

postojeća linijska vodolovna rešetka

+1.95

kameni sokl

točnu dimenziju i geometriju
 dobetoniranog temelja odrediti
 nakon uklanjanja postojećeg poda

+0.00 = 0.00 m.n.v.

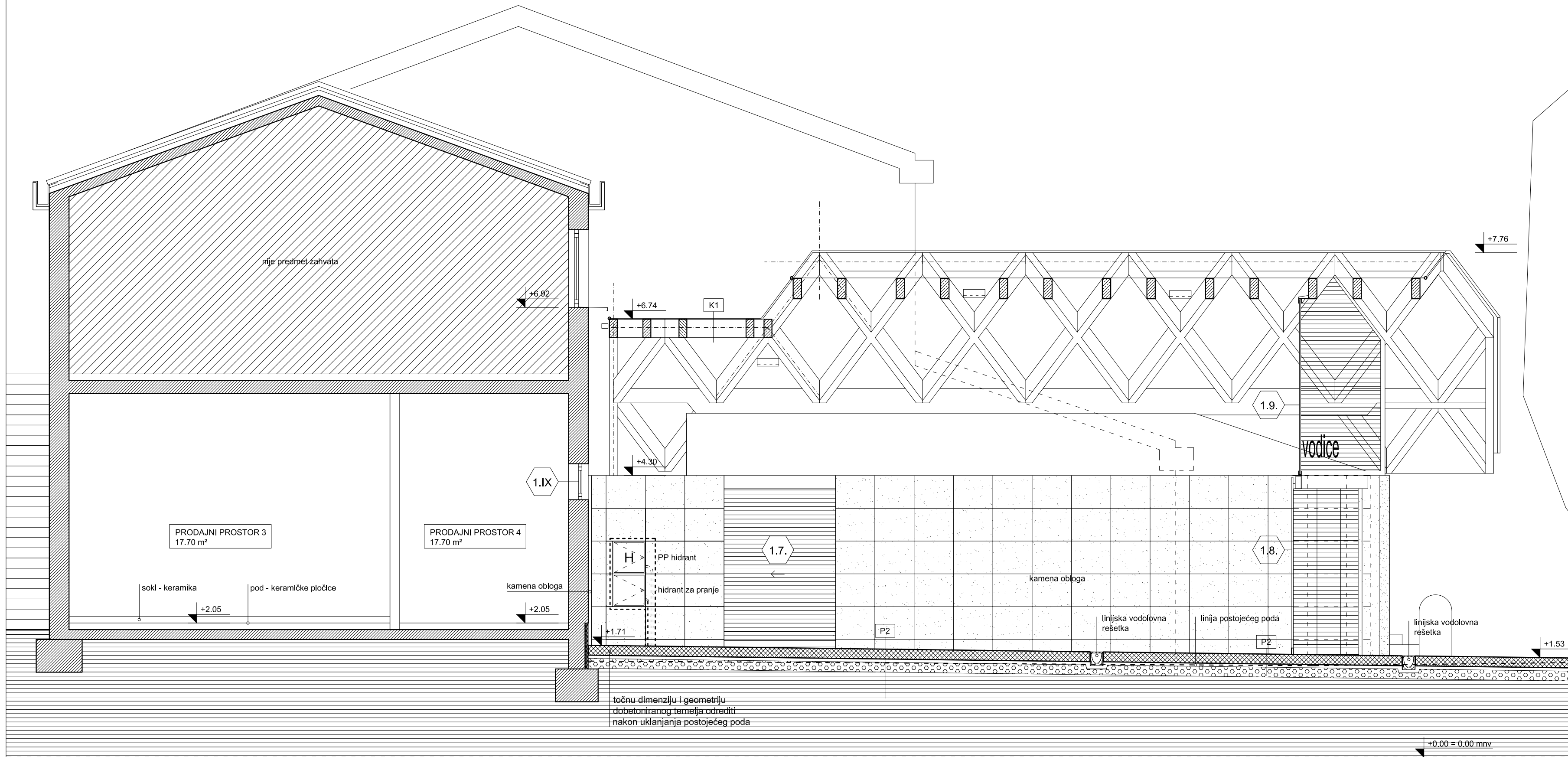

±0.00 = ±0.00 mm
 visinske kote su apsolutne

ZELENA TRŽNICA I RIBARNICA
 U VODICAMA
 dio kat. č. z. 7178/20 i 7178/1,
 k.o. Vodice

FAZA PROJEKTA
IZVEDBENI PROJEKT
ARHITEKTONSKI PROJEKT

SADRŽAJ
PRESJEK D-D

INVESTITOR
GRAD VODICE
 Ive Čače 8, 22211 Vodice
 OIB 74633363090

GLAVNI PROJEKTANT
DINKO PERAČIĆ dia
 redni broj A 3825

PROJEKTANTI SURADNICI
 DUJE ŠTAMBUK dia
 VIKTOR PERIĆ dia
 IVAN BEGONJA dia

B.P. 12/12 Z.O.P.12/12
 MJ 1:50 kolovoz 2014. 2.10

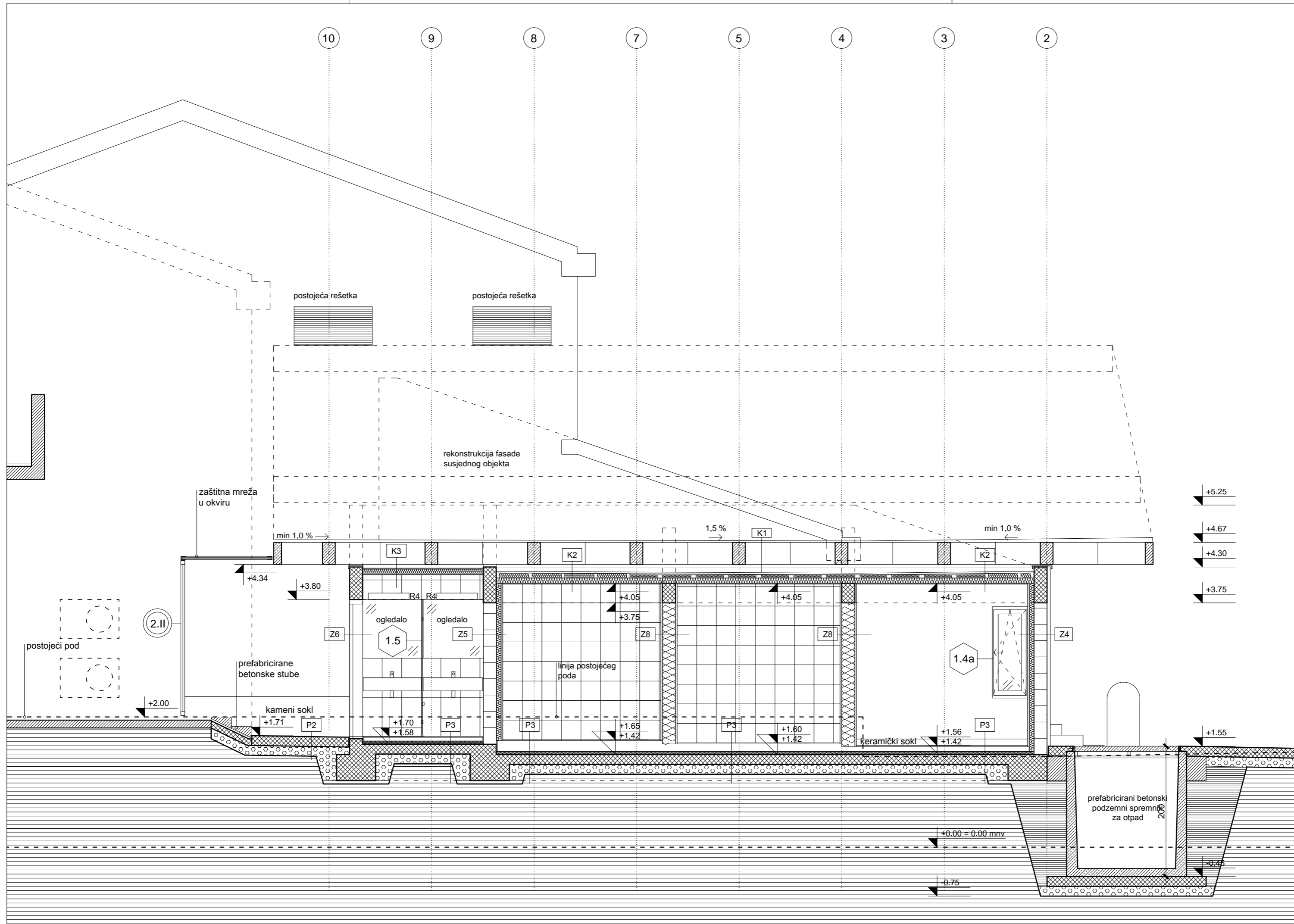

±0.00 = ±0.00 mnv
 visinske kote su apsolutne

**ZELENA TRŽNICA I RIBARNICA
 U VODICAMA**
 dio kat. č. z. 7178/20 i 7178/1,
 k.o. Vodice

**FAZA PROJEKTA
 IZVEDBENI PROJEKT
 ARHITEKTONSKI PROJEKT**

**SADRŽAJ
 PRESJEK E-E**

**INVESTITOR
 GRAD VODICE**
 Ive Čače 8, 22211 Vodice
 OIB 74633363090

**GLAVNI PROJEKTANT
 DINKO PERAČIĆ dia**
 redni broj A 3825

**PROJEKTANTI SURADNICI
 DUJE ŠTAMBUK dia
 VIKTOR PERIĆ dia
 IVAN BEGONJA dia**

B.P. 12/12 Z.O.P.12/12
 MJ 1:50 kolovoz 2014. **2.11**

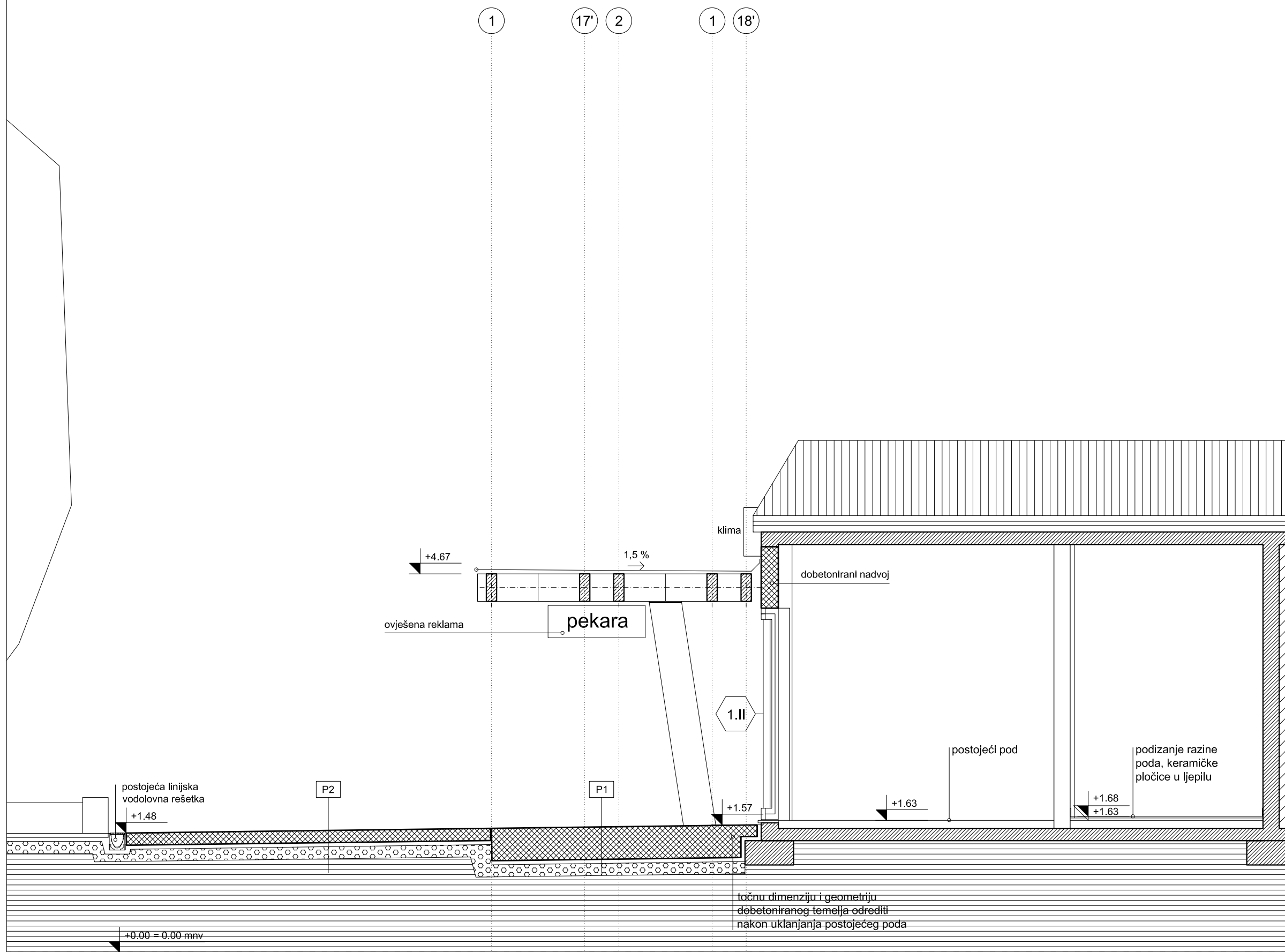

±0.00 = ±0.00 mnm
 visinske kote su apsolutne



**ZELENA TRŽNICA I RIBARNICA
 U VODICAMA**
 dio kat. č. z. 7178/20 i 7178/1,
 k.o. Vodice

**FAZA PROJEKTA
 IZVEDBENI PROJEKT
 ARHITEKTONSKI PROJEKT**

**SADRŽAJ
 PRESJEK F-F**

**INVESTITOR
 GRAD VODICE**
 Ive Čače 8, 22211 Vodice
 OIB 74633363090

**GLAVNI PROJEKTANT
 DINKO PERAČIĆ dia**
 redni broj A 3825

PROJEKTANTI SURADNICI
 DUJE ŠTAMBUK dia
 VIKTOR PERIĆ dia
 IVAN BEGONJA dia

B.P. 12/12 Z.O.P.12/12
 MJ 1:50 kolovoz 2014. **2.12**

točnu dimenziju i geometriju
 dobetoniranog temelja odrediti
 nakon uklanjanja postojećeg poda

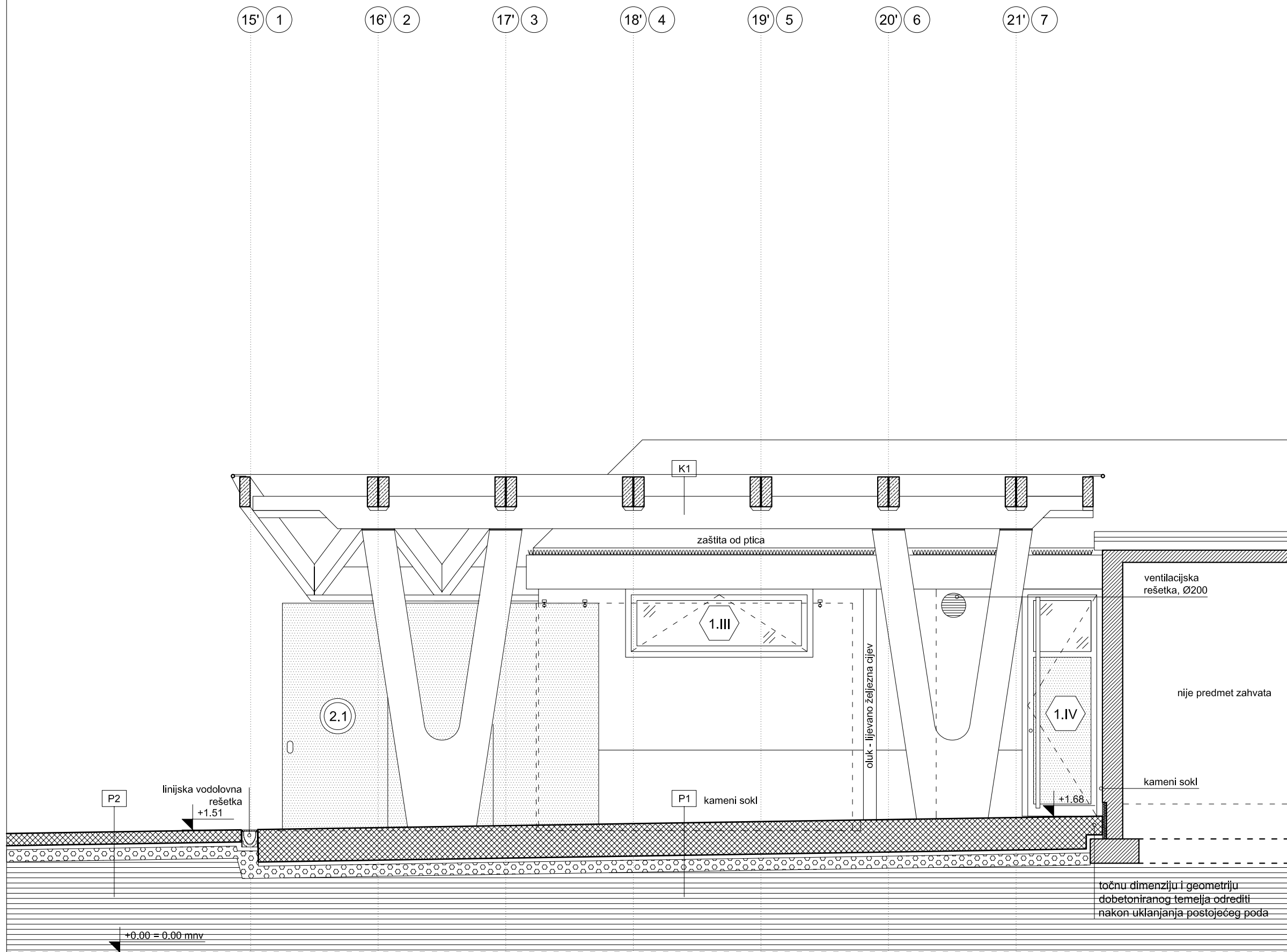

±0.00 = ±0.00 mnm
 visinske kote su apsolutne



**ZELENA TRŽNICA I RIBARNICA
 U VODICAMA**
 dio kat. č. z. 7178/20 i 7178/1,
 k.o. Vodice

**FAZA PROJEKTA
 IZVEDBENI PROJEKT
 ARHITEKTONSKI PROJEKT**

**SADRŽAJ
 PRESJEK G-G**

**INVESTITOR
 GRAD VODICE**

Ive Čače 8, 22211 Vodice
 OIB 74633363090

**GLAVNI PROJEKTANT
 DINKO PERAČIĆ dia**
 redni broj A 3825

PROJEKTANTI SURADNICI
 DUJE ŠTAMBUK dia
 VIKTOR PERIĆ dia
 IVAN BEGONJA dia

B.P. 12/12 Z.O.P.12/12
 MJ 1:50 kolovoz 2014. **2.13**

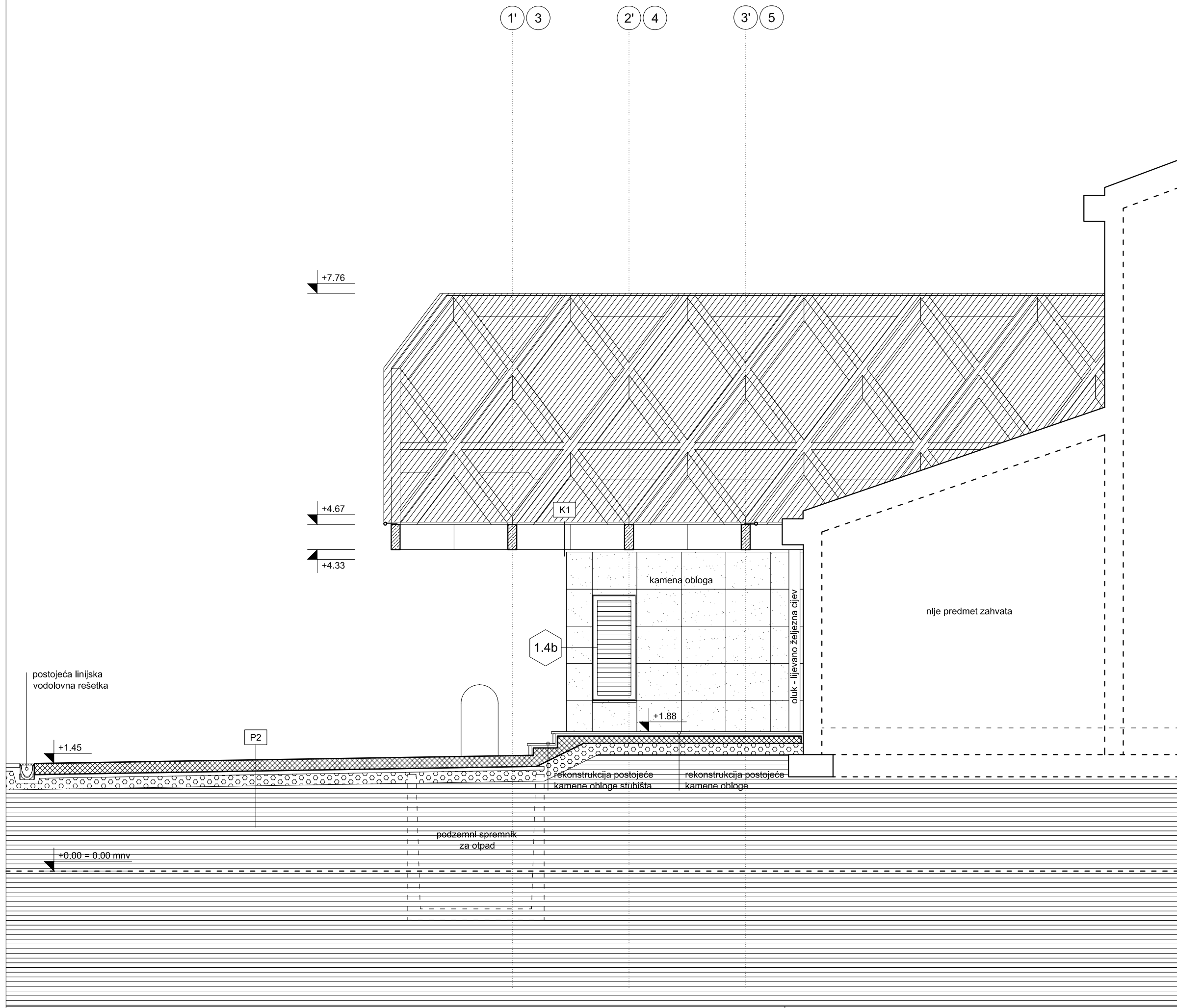

±0.00 = ±0.00 mnm
 visinske kote su apsolutne

**ZELENA TRŽNICA I RIBARNICA
 U VODICAMA**
 dio kat. č. z. 7178/20 i 7178/1,
 k.o. Vodice

**FAZA PROJEKTA
 IZVEDBENI PROJEKT
 ARHITEKTONSKI PROJEKT**

**SADRŽAJ
 PRESJEK H-H**

**INVESTITOR
 GRAD VODICE**
 Ive Čače 8, 22211 Vodice
 OIB 74633363090

**GLAVNI PROJEKTANT
 DINKO PERAČIĆ dia**
 redni broj A 3825

PROJEKTANTI SURADNICI
 DUJE ŠTAMBUK dia
 VIKTOR PERIĆ dia
 IVAN BEGONJA dia

B.P. 12/12 Z.O.P.12/12
 MJ 1:50 kolovoz 2014. **2.14**

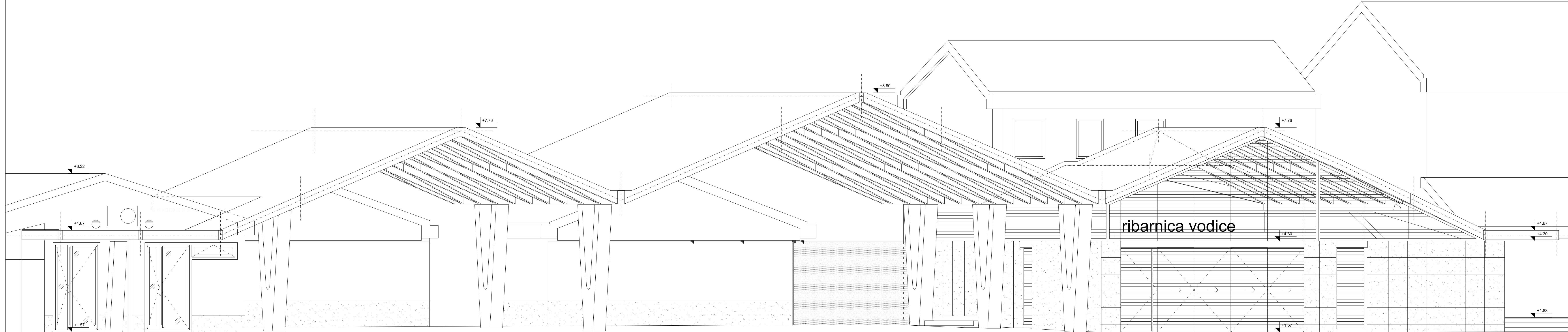

±0.00 = ±0.00 mnm
 visinske kote su apsolutne

ZELENA TRŽNICA I RIBARNICA
 U VODICAMA
 dio kat. č. z. 7178/20 i 7178/1,
 k.o. Vodice

FAZA PROJEKTA
 IZVEDBENI PROJEKT
 ARHITEKTONSKI PROJEKT

SADRŽAJ
 POGLED / PROČELJE

INVESTITOR
 GRAD VODICE
 Ive Čače 8, 22211 Vodice
 OIB 74633363090

GLAVNI PROJEKTANT
 DINKO PERAČIĆ dia
 redni broj A 3825

PROJEKTANTI SURADNICI
 DUJE ŠTAMBUK dia
 VIKTOR PERIĆ dia
 IVAN BEGONJA dia

OS B

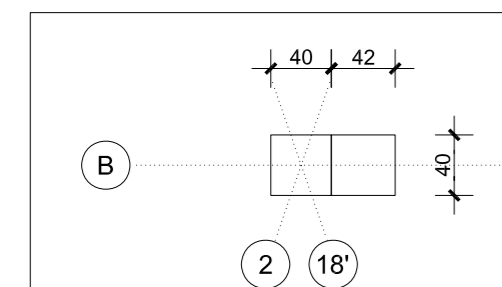

TLOCRT NA RAZINI VRHA STUPA

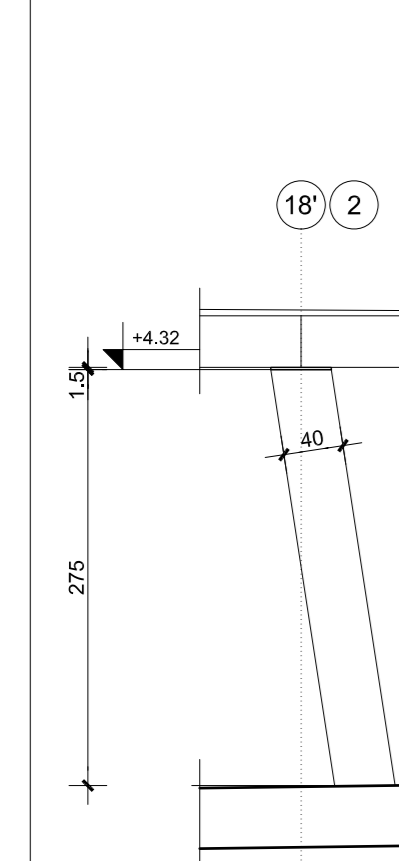

+0.00 = 0.00 mnv

POGLED

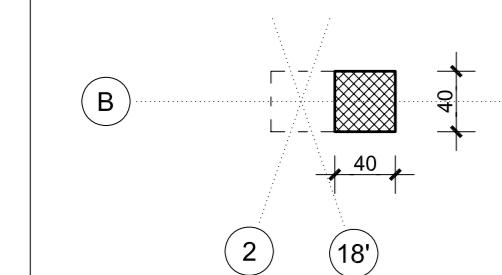

TLOCRT U RAZINI PODA

OS C

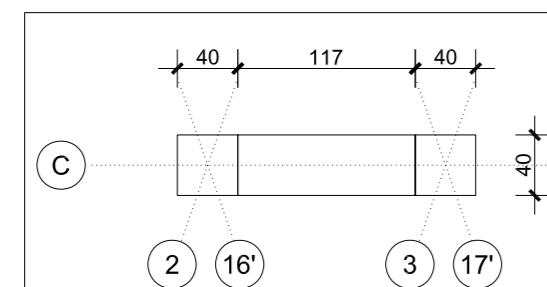

TLOCRT NA RAZINI VRHA STUPA

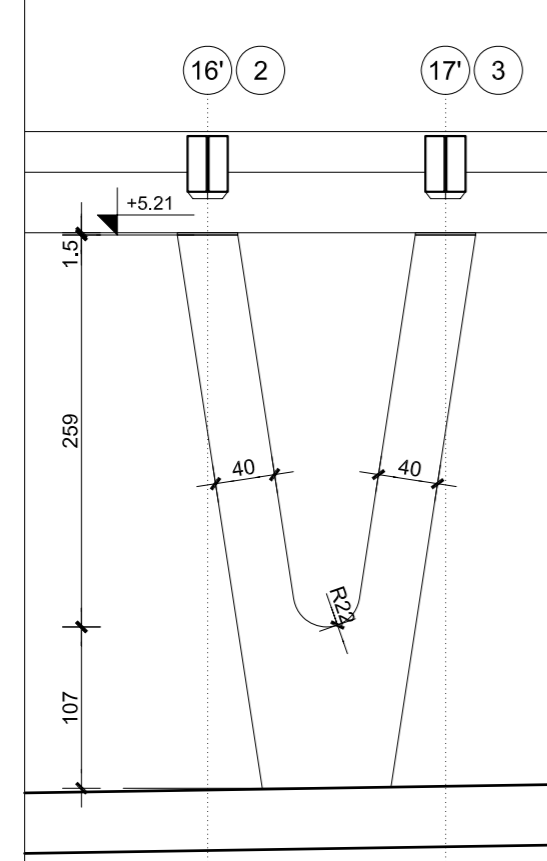

+0.00 = 0.00 mnv

POGLED

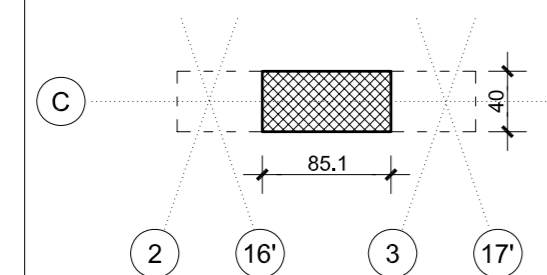

TLOCRT U RAZINI PODA

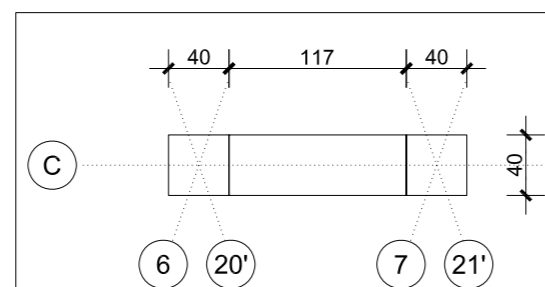

TLOCRT NA RAZINI VRHA STUPA

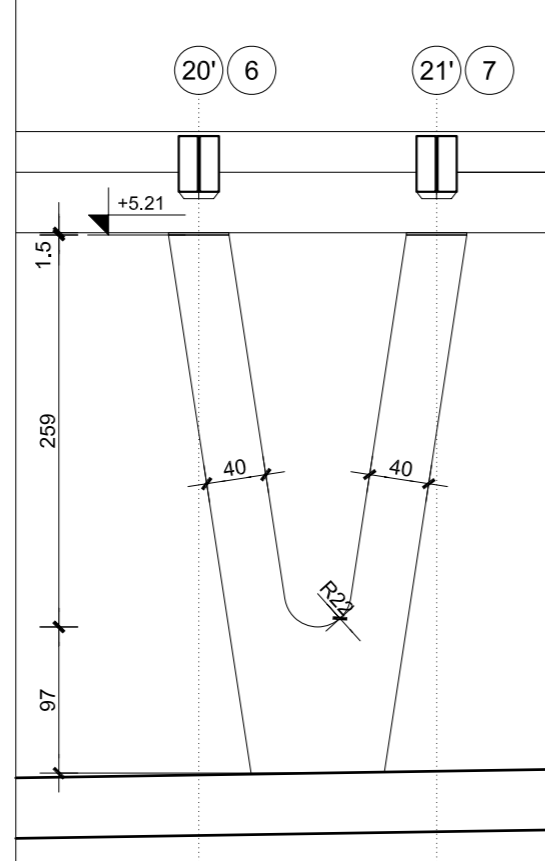

+0.00 = 0.00 mnv

POGLED

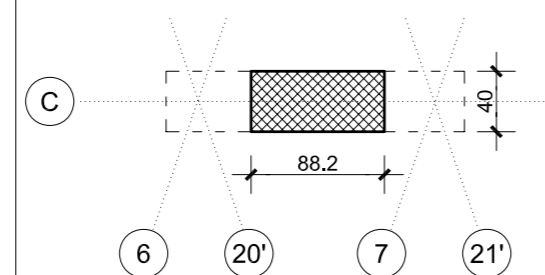

TLOCRT U RAZINI PODA

OS E

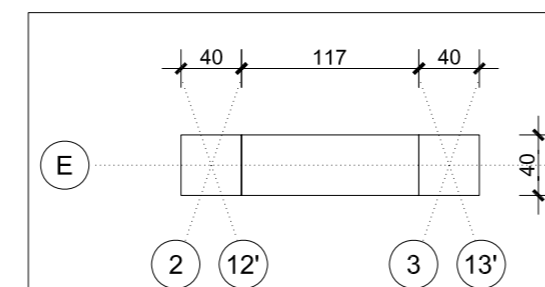

TLOCRT NA RAZINI VRHA STUPA

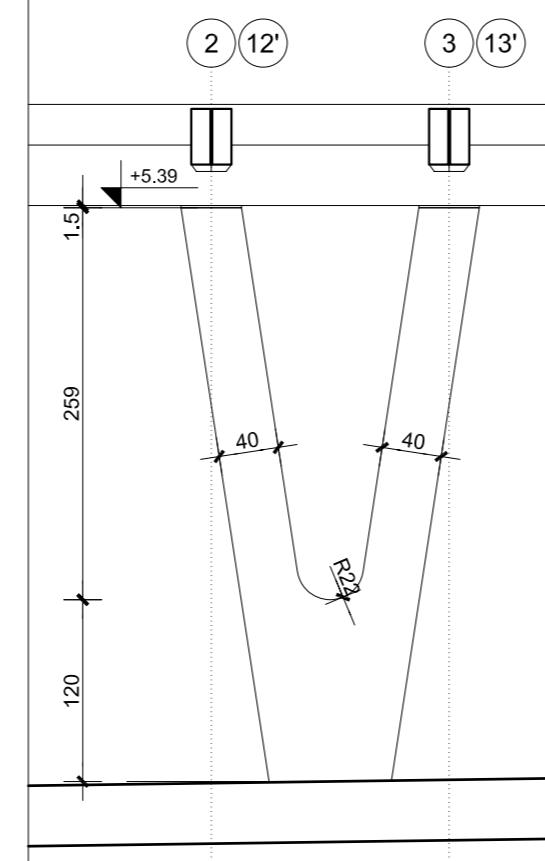

+0.00 = 0.00 mnv

POGLED

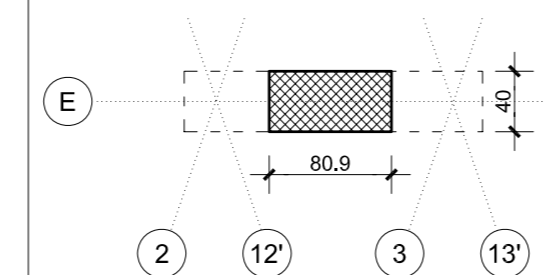

TLOCRT U RAZINI PODA

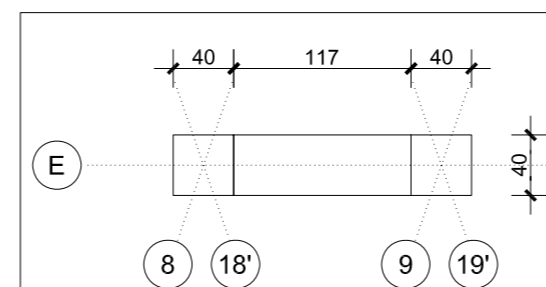

TLOCRT NA RAZINI VRHA STUPA

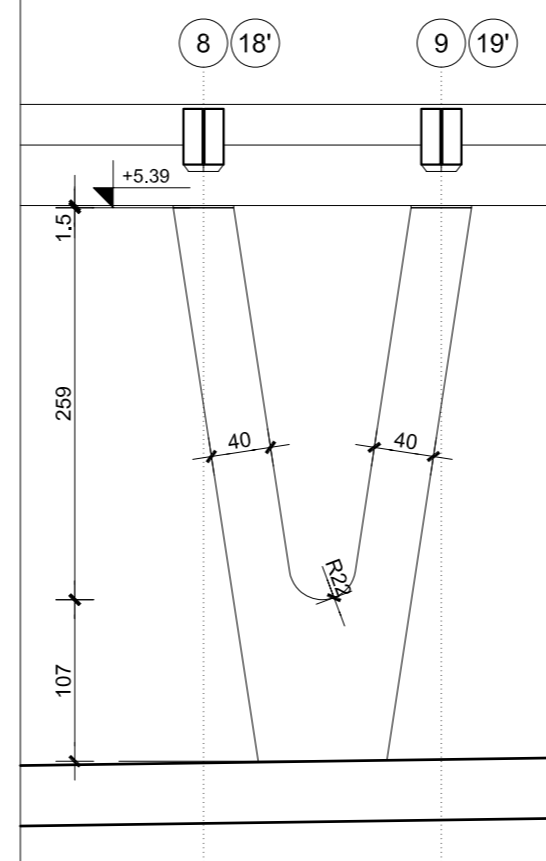

+0.00 = 0.00 mnv

POGLED

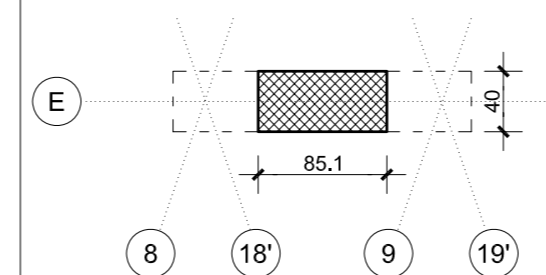

TLOCRT U RAZINI PODA

OS H

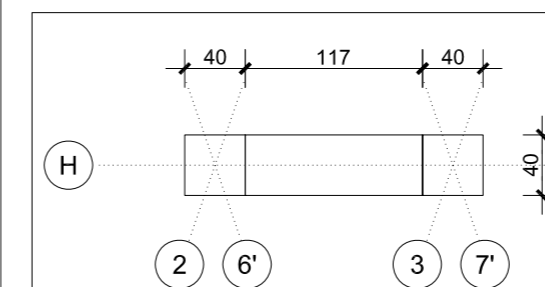

TLOCRT NA RAZINI VRHA STUPA

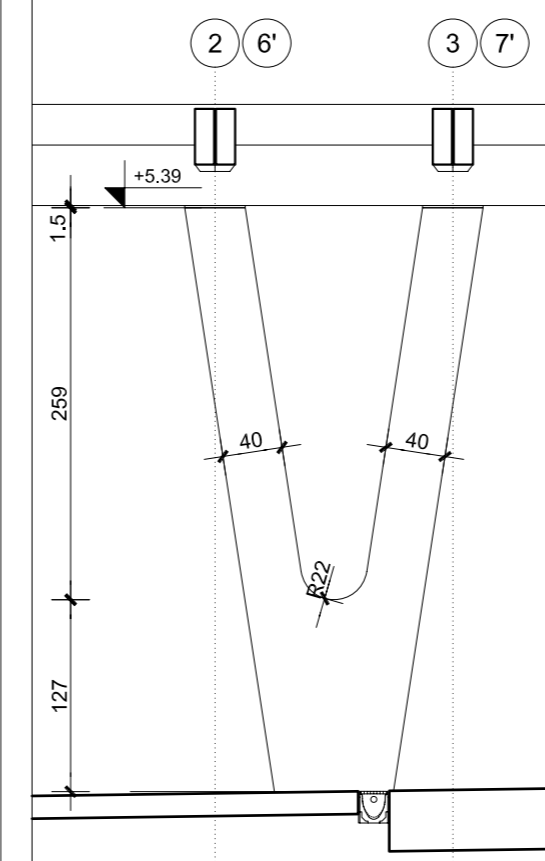

+0.00 = 0.00 mnv

POGLED

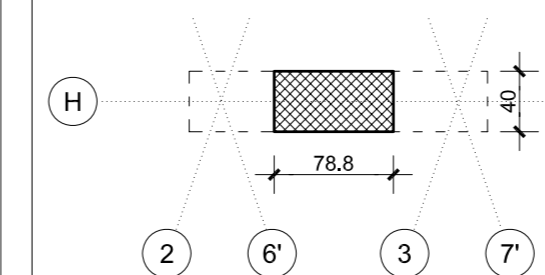

TLOCRT U RAZINI PODA

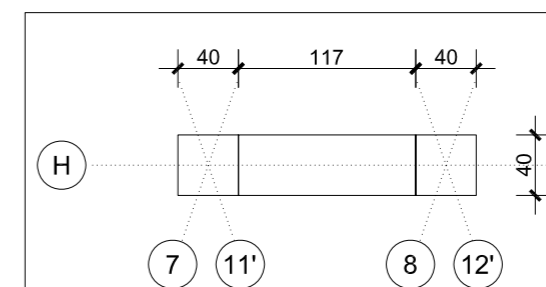

TLOCRT NA RAZINI VRHA STUPA

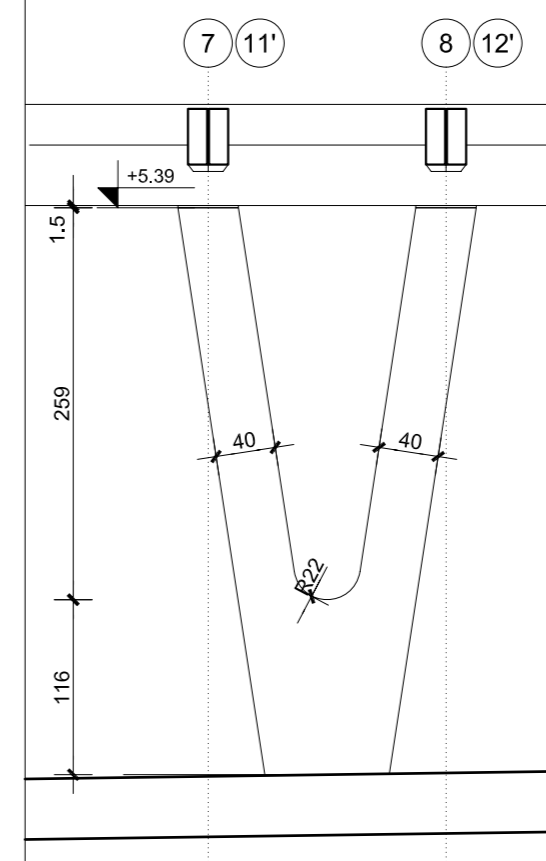

+0.00 = 0.00 mnv

POGLED

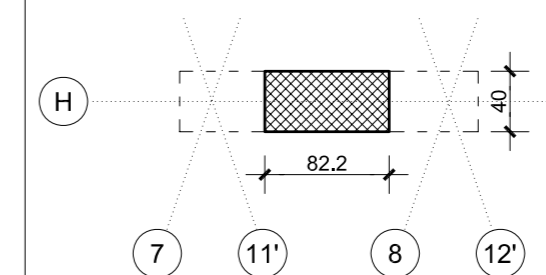

TLOCRT U RAZINI PODA

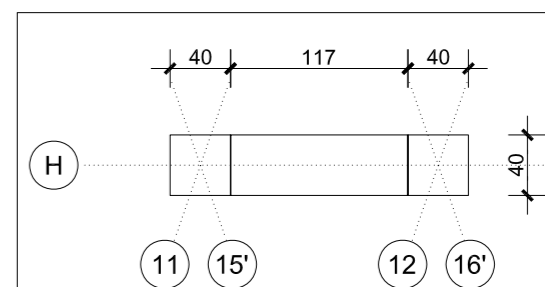

TLOCRT NA RAZINI VRHA STUPA

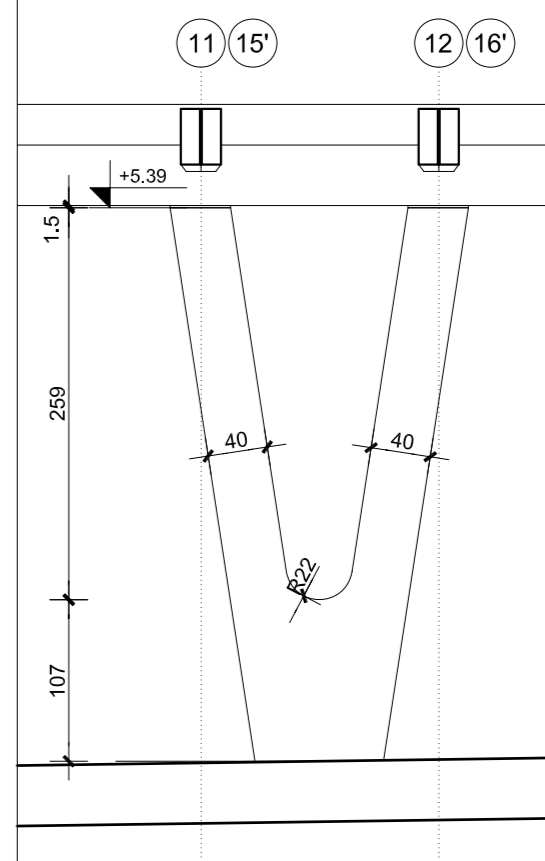

+0.00 = 0.00 mnv

POGLED

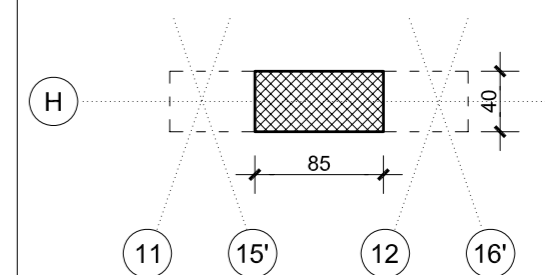

TLOCRT U RAZINI PODA

±0.00 = ±0.00 mm
visinske kote su apsolutne



ZELENA TRŽNICA I RIBARNICA
U VODICAMA
dio kat. č. z. 7178/20 i 7178/1,
k.o. Vodice

FAZA PROJEKTA
IZVEDBENI PROJEKT
ARHITEKTONSKI PROJEKT

SADRŽAJ
STUPOVI

INVESTITOR
GRAD VODICE
Ive Čače 8, 22211 Vodice
OIB 7463363090

GLAVNI PROJEKTANT
DINKO PERAČIĆ dia
redni broj A 3825

PROJEKTANTI SURADNICI
DUJE ŠTAMBUK dia
VIKTOR PERIĆ dia
IVAN BEGONJA dia

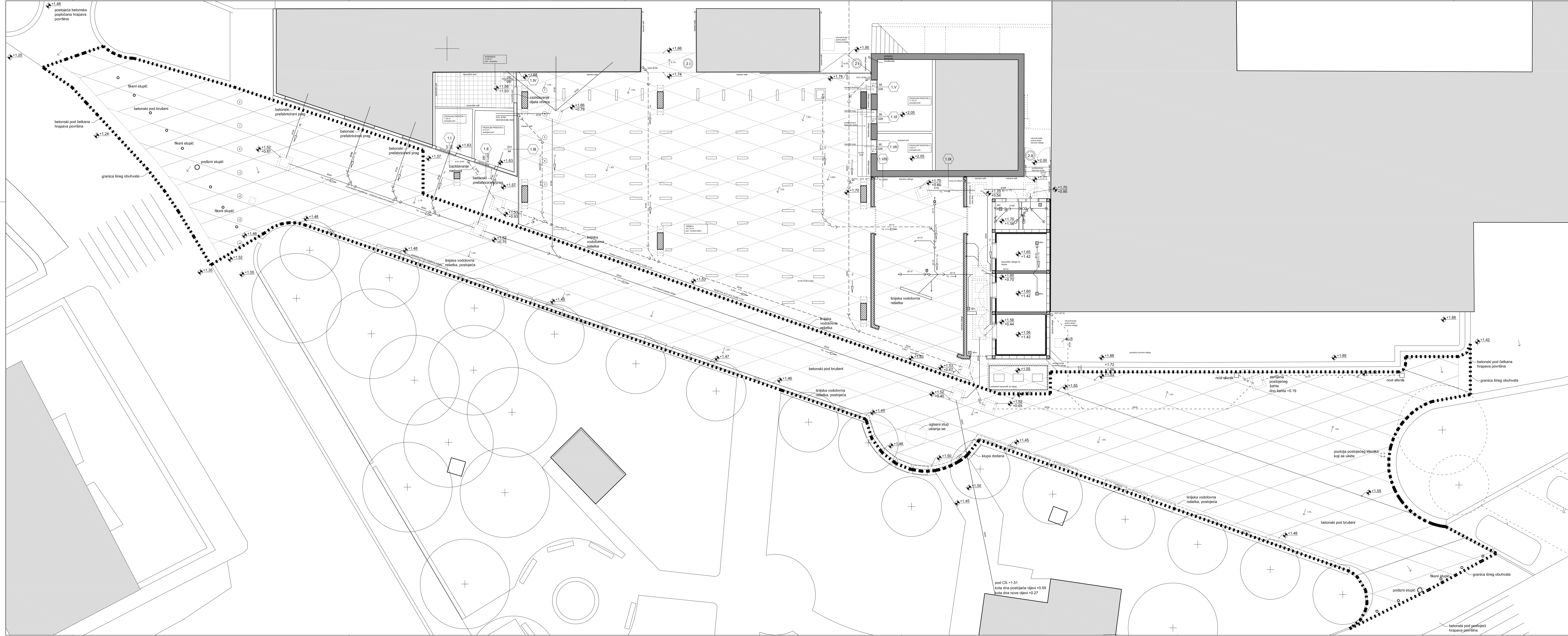

ARP d.o.o. SLOBODE 22
 HR-21000 SPLIT
 +385 (0)21 345 634
 studio@a+p.hr

NAPOMENA
 Prikaz instalacija je orijentacijski. Instalacije su prikazane u posebnim projektima.

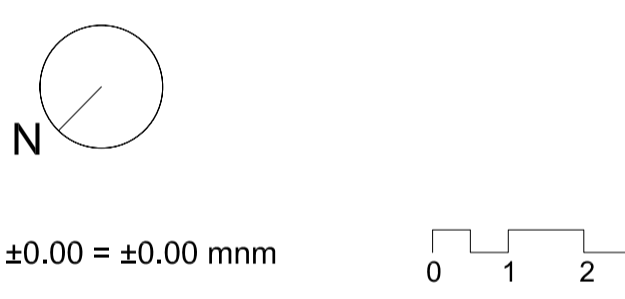

TRŽNICA I RIBARNICA U VODICAMA
 ŠIRI OBUHVAT
 dio kat. č. z. 7178/20 i 7178/1,
 k.o. Vodice

FAZA PROJEKTA
 IZVEDBENI PROJEKT
 ARHITEKTONSKI PROJEKT

SADRŽAJ
 SITUACIJA - ŠIRI OBUHVAT

INVESTITOR
 GRAD VODICE
 Ive Čače 8, 22211 Vodice

GLAVNI PROJEKTANT
 DINKO PERAČIĆ dia

PROJEKTANTI SURADNICI
 DUJE ŠTAMBUK dia
 VIKTOR PERIĆ dia
 IVAN BEGONJA dia

B.P. 12/12 Z.O.P.12/12
 MJ 1:100 kolovoz 2014. 2.17

Građevina : ZELENA TRŽNICA I RIBARNICA U VODICAMA
kat.č.z. 7178/20 i 7178/1 k.o. VODICE

Investitor : GRAD VODICE, Ive Čače 8, Vodice

Faza : IZVEDBENI ARHITEKTONSKI PROJEKT

Z.O.P. 12/12, B.P.12/12

1.2.3. Sheme

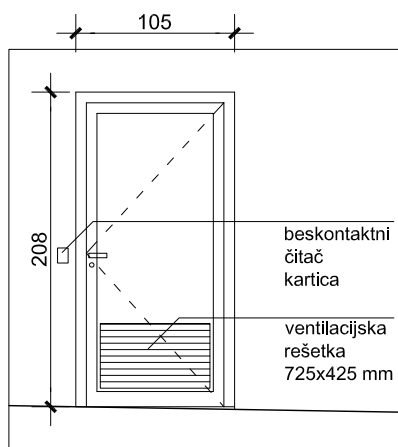

POGLED 1.1a

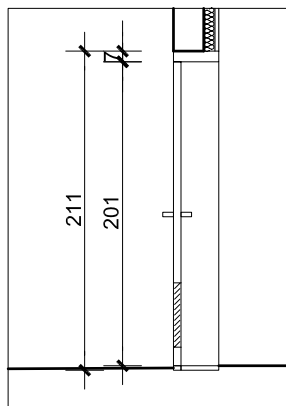

PRESJEK 1.1a

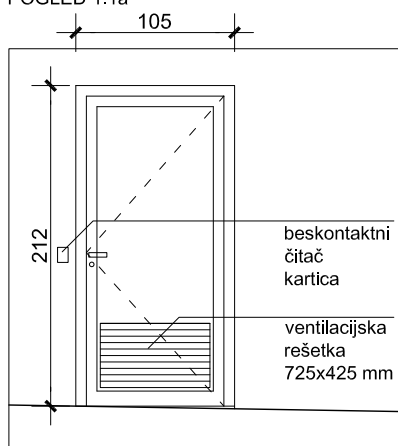

POGLED 1.1b

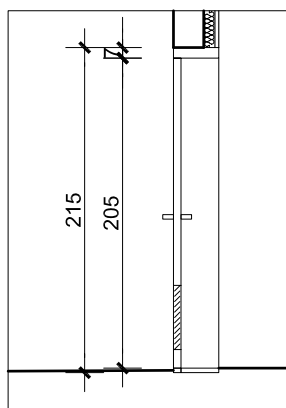

PRESJEK 1.1b

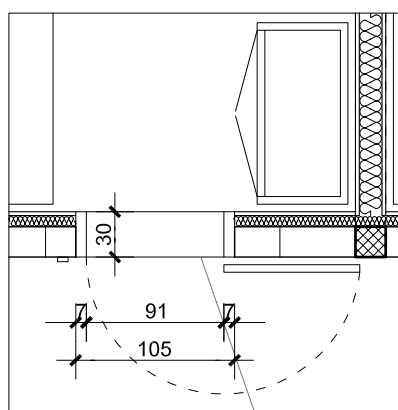

TLOCRT

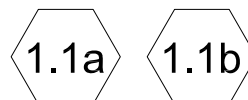

ZELENA TRŽNICA I RIBARNICA U
VODICAMA

dio kat. č. z. 7178/20 i 7178/1
k.o. Vodice

FAZA PROJEKTA
**IZVEDBENI ARHITEKTONSKI
PROJEKT**

SADRŽAJ
HEMA 1.1.

B.P. 12/12 Z.O.P.12/12
MJ 1:50 kolovoz 2014. **3.1**

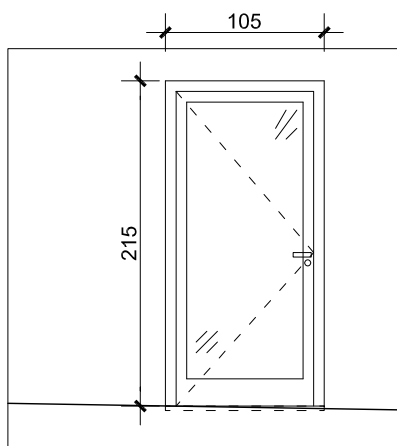

POGLED

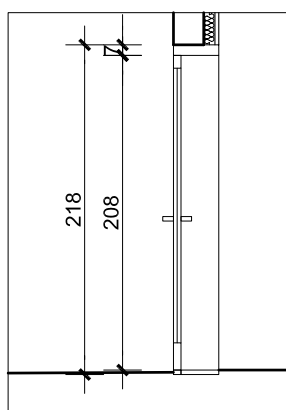

PRESJEK

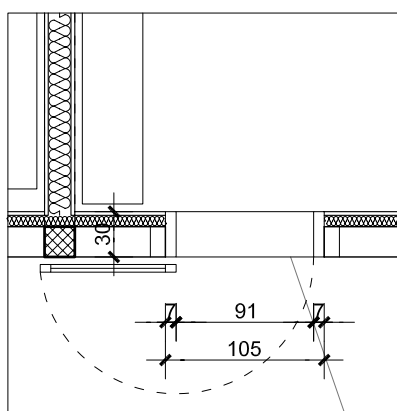

TLOCRT

1.2

ZELENA TRŽNICA I RIBARNICA U
VODICAMA

dio kat. č. z. 7178/20 i 7178/1
k.o. Vodice

FAZA PROJEKTA
**IZVEDBENI ARHITEKTONSKI
PROJEKT**

SADRŽAJ
HEMA 1.2.

B.P. 12/12 Z.O.P.12/12
MJ 1:50 kolovoz 2014. **3.2**

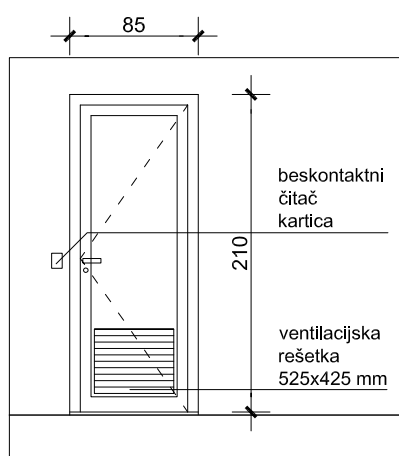

POGLED

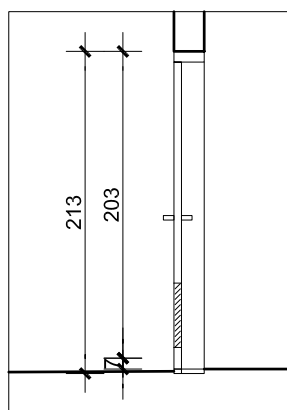

PRESJEK

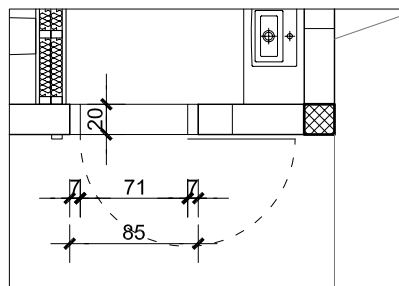

TLOCRT

LJEVA	1 kom
DESNA	1 kom

1.3

ZELENA TRŽNICA I RIBARNICA U
VODICAMA

dio kat. č. z. 7178/20 i 7178/1

k.o. Vodice

FAZA PROJEKTA
**IZVEDBENI ARHITEKTONSKI
PROJEKT**

SADRŽAJ
HEMA 1.3.

B.P. 12/12 Z.O.P.12/12
MJ 1:50 kolovoz 2014. **3.3**

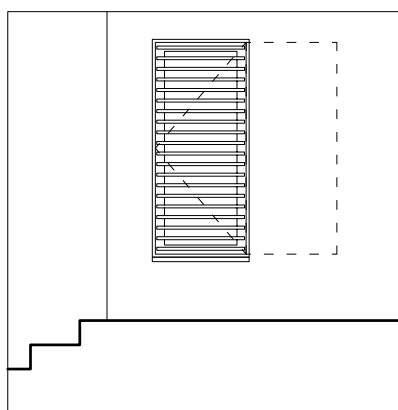

TLOCRT

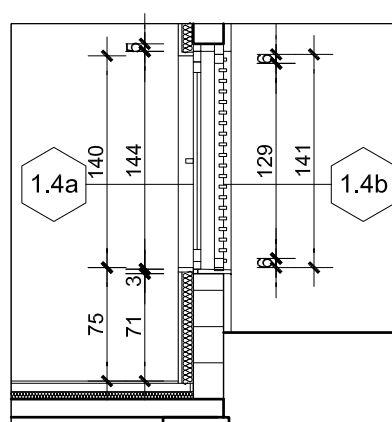

PRESJEK

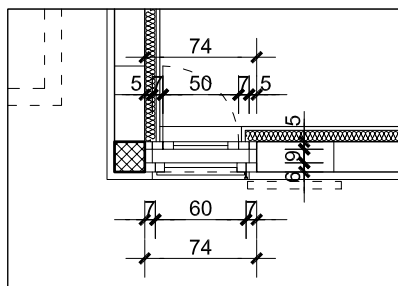

TLOCRT

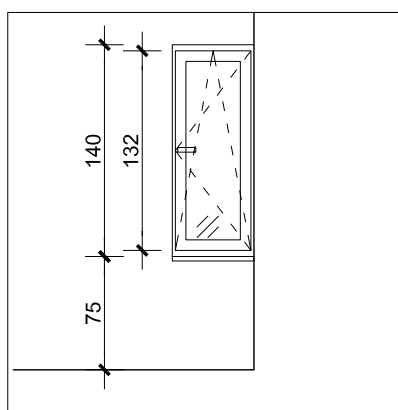

POGLED IZNUTRA

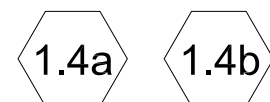

ZELENA TRŽNICA I RIBARNICA U
VODICAMA
dio kat. č. z. 7178/20 i 7178/1
k.o. Vodice

FAZA PROJEKTA
**IZVEDBENI ARHITEKTONSKI
PROJEKT**

SADRŽAJ
SHEMA 1.4

B.P. 12/12 Z.O.P.12/12
MJ 1:50 kolovoz 2014. **3.4**

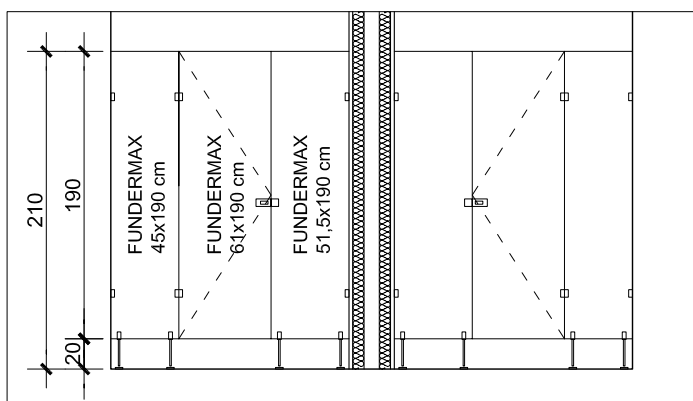

TLOCRT

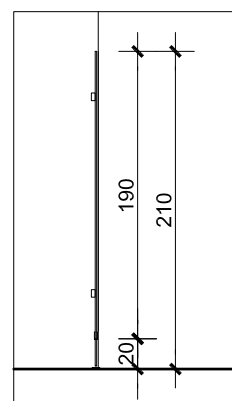

PRESJEK

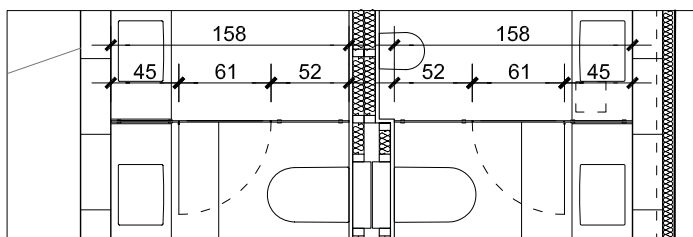

TLOCRT

1.5

1.5

1.5

LJEVA	1 kom
DESNA	1 kom

ZELENA TRŽNICA I RIBARNICA U
VODICAMA

dio kat. č. z. 7178/20 i 7178/1
k.o. Vodice

FAZA PROJEKTA
**IZVEDBENI ARHITEKTONSKI
PROJEKT**

SADRŽAJ
HEMA 1.5.

B.P. 12/12 Z.O.P.12/12
MJ 1:50 kolovoz 2014. **3.5**

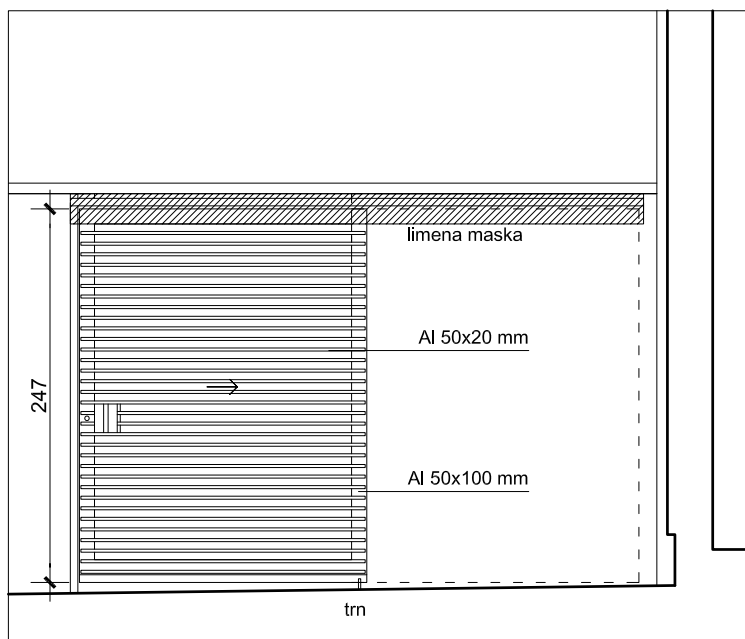

POGLED IZNUTRA

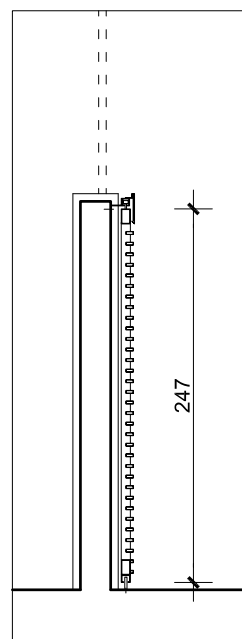

PRESJEK 1

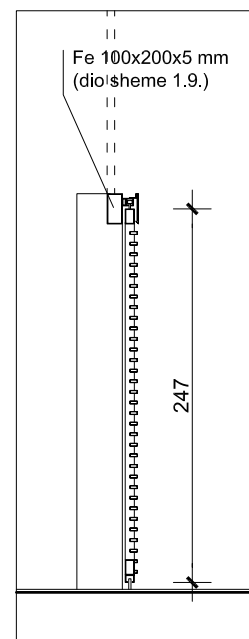

PRESJEK 2

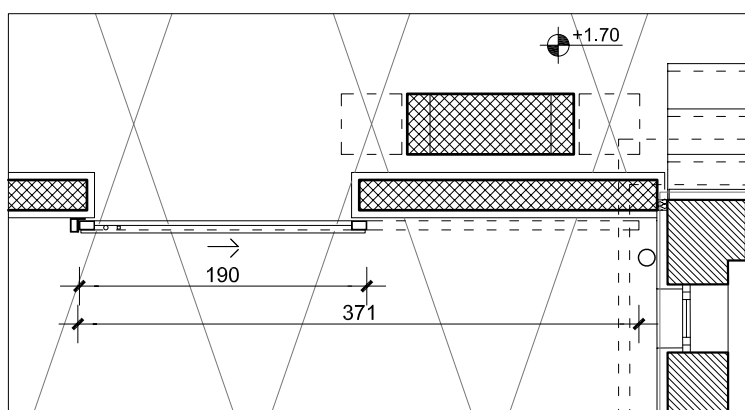

TLOCRT

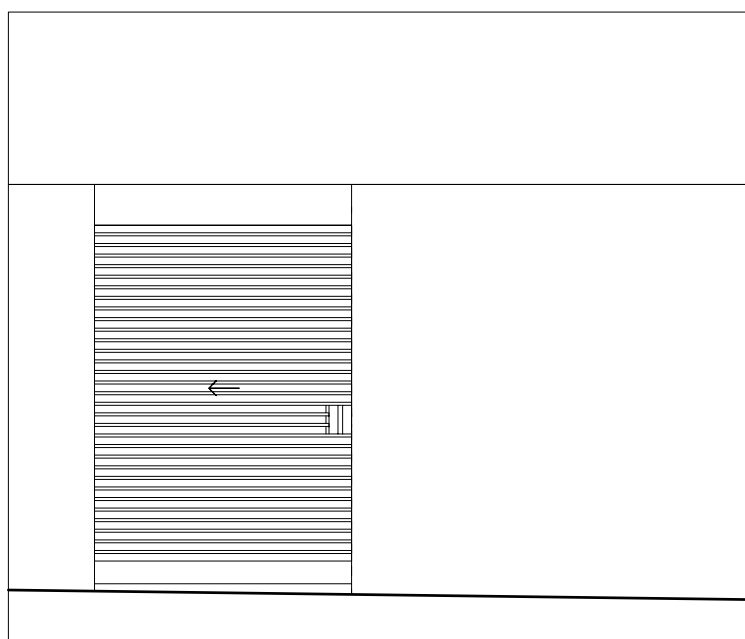

POGLED IZVANJA

1.6

ZELENA TRŽNICA I RIBARNICA U
VODICAMA

dio kat. č. z. 7178/20 i 7178/1
k.o. Vodice

FAZA PROJEKTA
**IZVEDBENI ARHITEKTONSKI
PROJEKT**

SADRŽAJ
HEMA 1.6.

B.P. 12/12 Z.O.P.12/12
MJ 1:50 kolovoz 2014. **3.6**

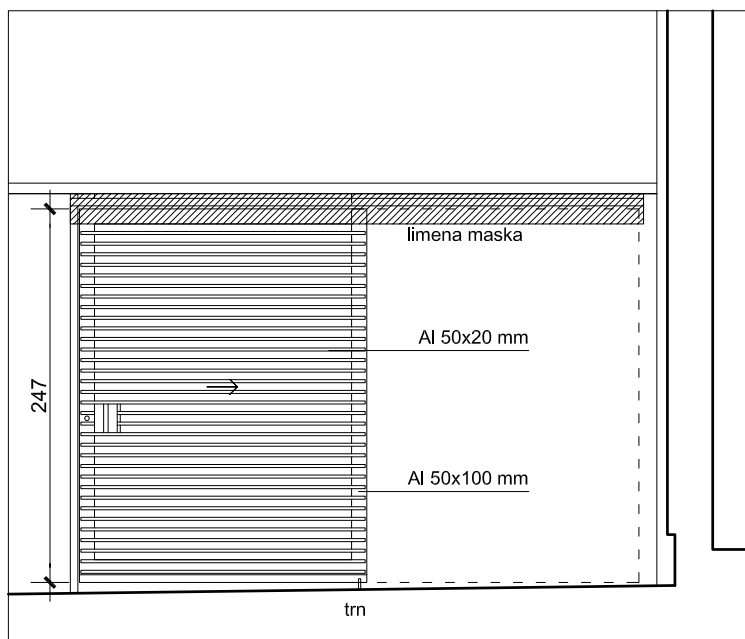

POGLLED IZNUTRA

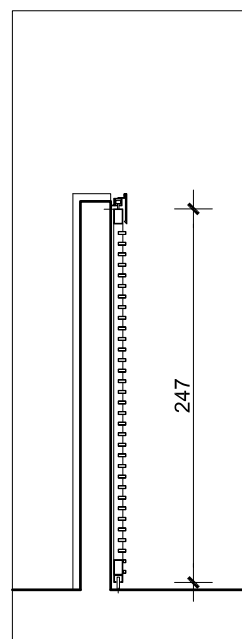

PRESJEK 1

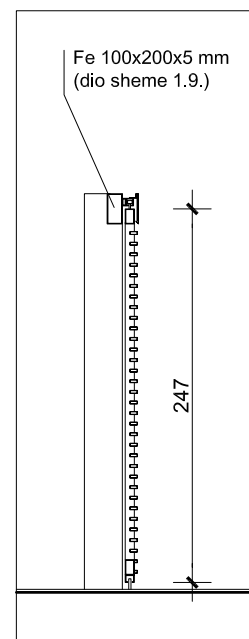

PRESJEK 2

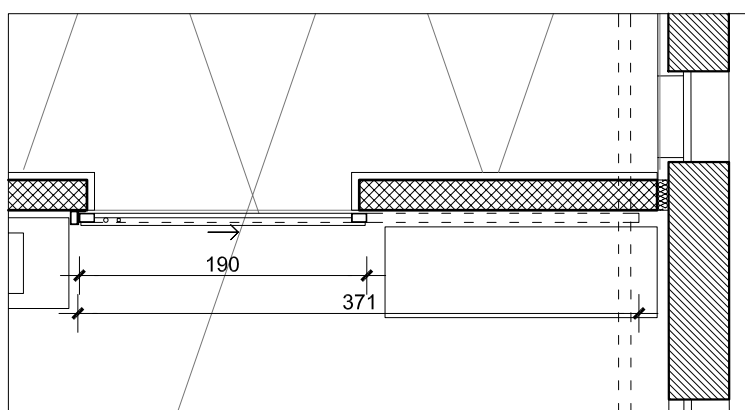

TLOCRT

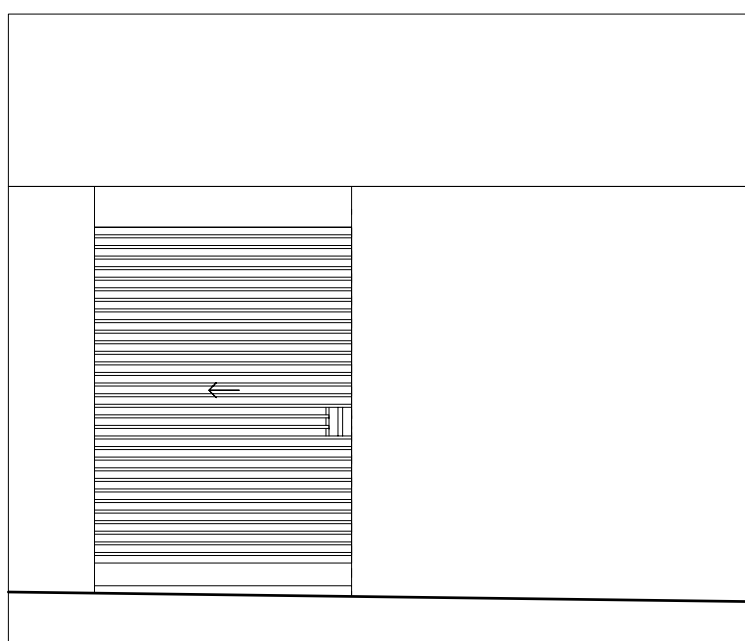

POGLLED IZVANA

1.7

ZELENA TRŽNICA I RIBARNICA U
VODICAMA

dio kat. č. z. 7178/20 i 7178/1
k.o. Vodice

FAZA PROJEKTA
**IZVEDBENI ARHITEKTONSKI
PROJEKT**

SADRŽAJ
HEMA 1.7.

B.P. 12/12 Z.O.P.12/12
MJ 1:50 kolovoz 2014. **3.7**

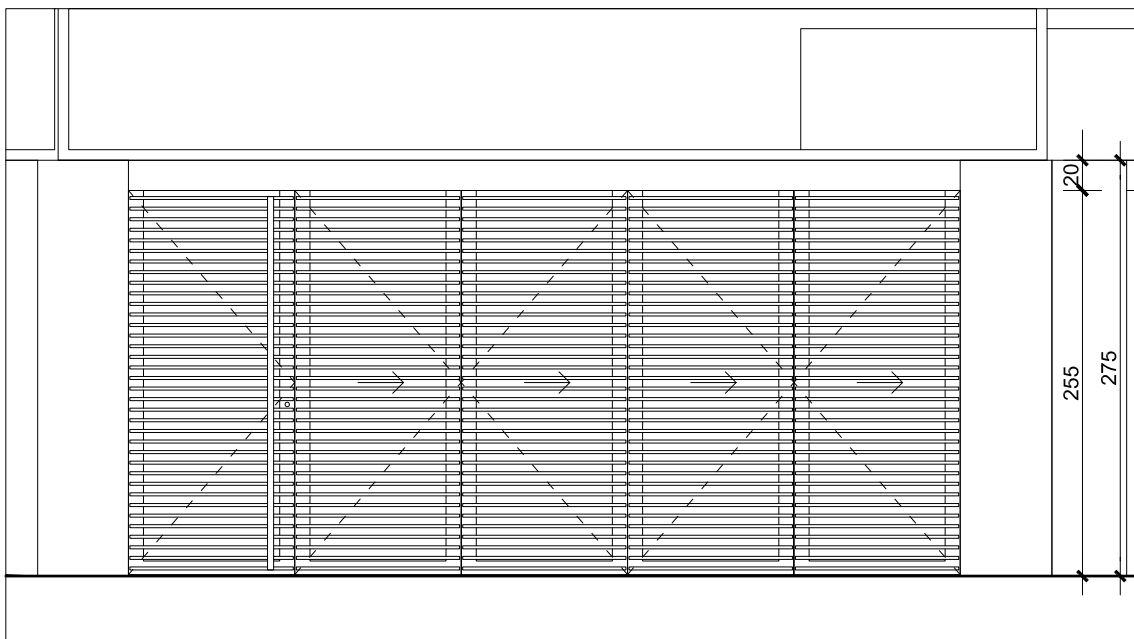

POGLED

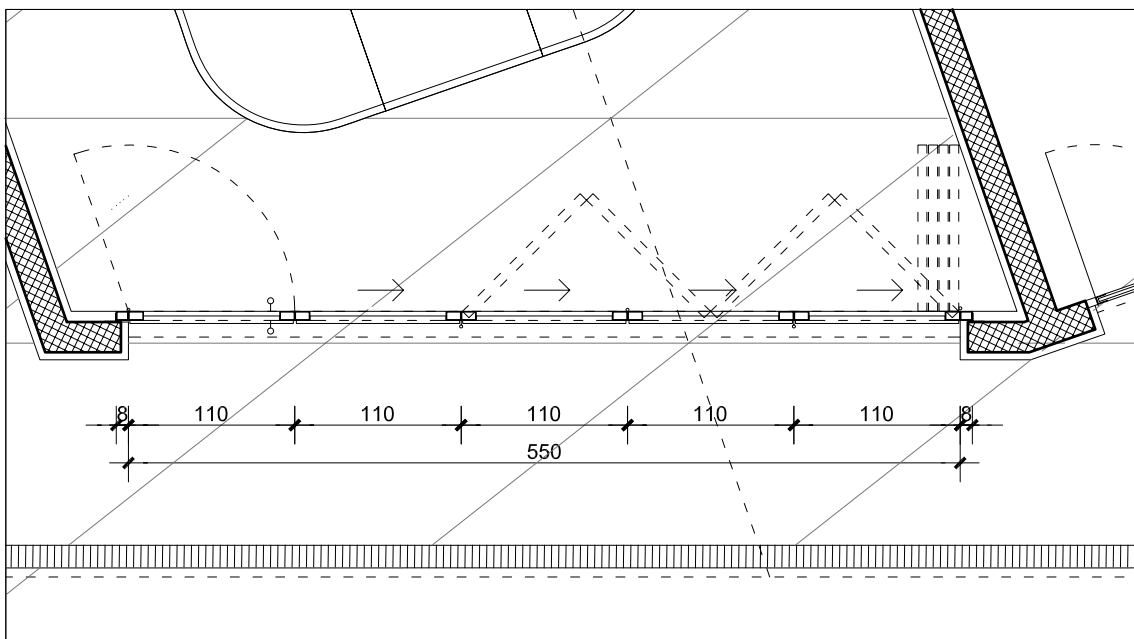

TLOCRT

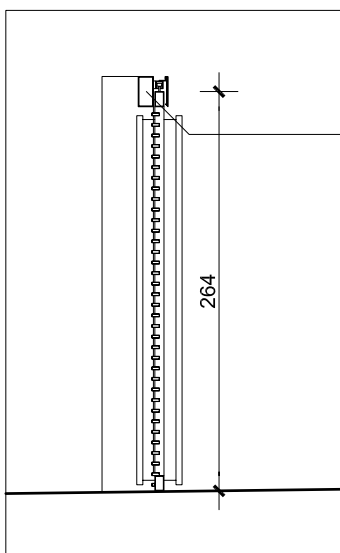

PRESJEK

Fe 100x200x5 mm (dio sheme 1.9.)

1.8

ZELENA TRŽNICA I RIBARNICA U
VODICAMA

dio kat. č. z. 7178/20 i 7178/1
k.o. Vodice

FAZA PROJEKTA
**IZVEDBENI ARHITEKTONSKI
PROJEKT**

SADRŽAJ
HEMA 1.8.

B.P. 12/12 Z.O.P.12/12
MJ 1:50 kolovoz 2014. **3.8**

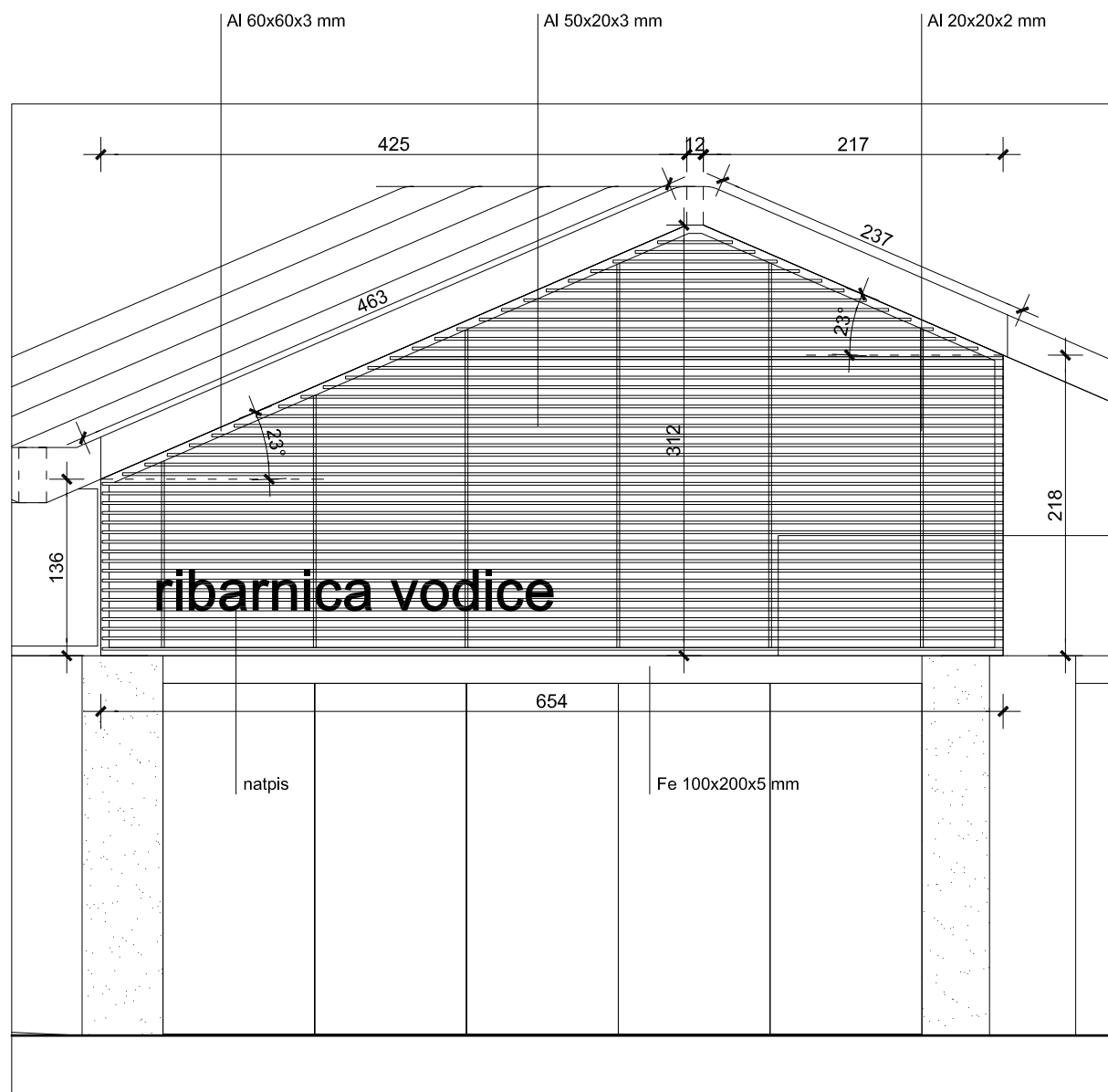

POGLED 2

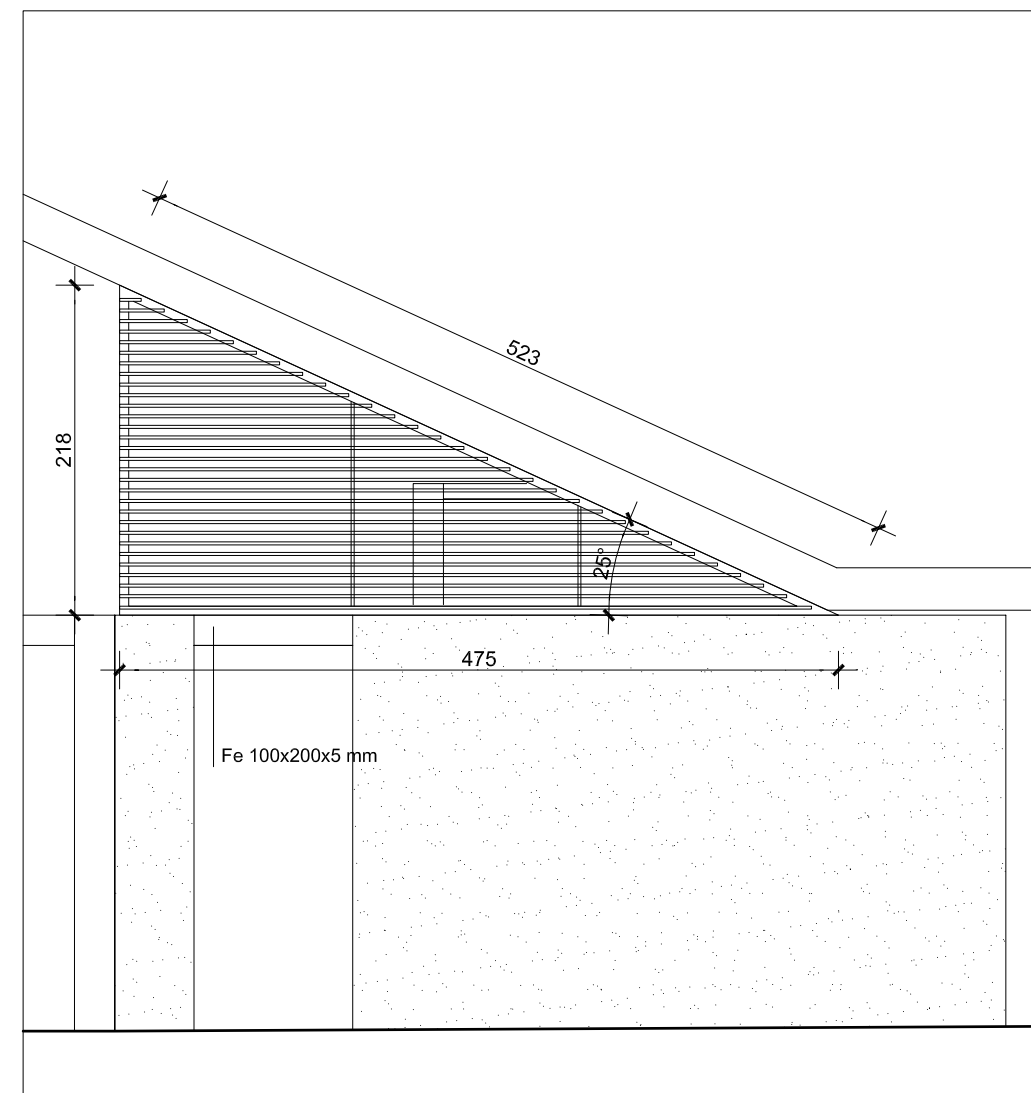

POGLED 3

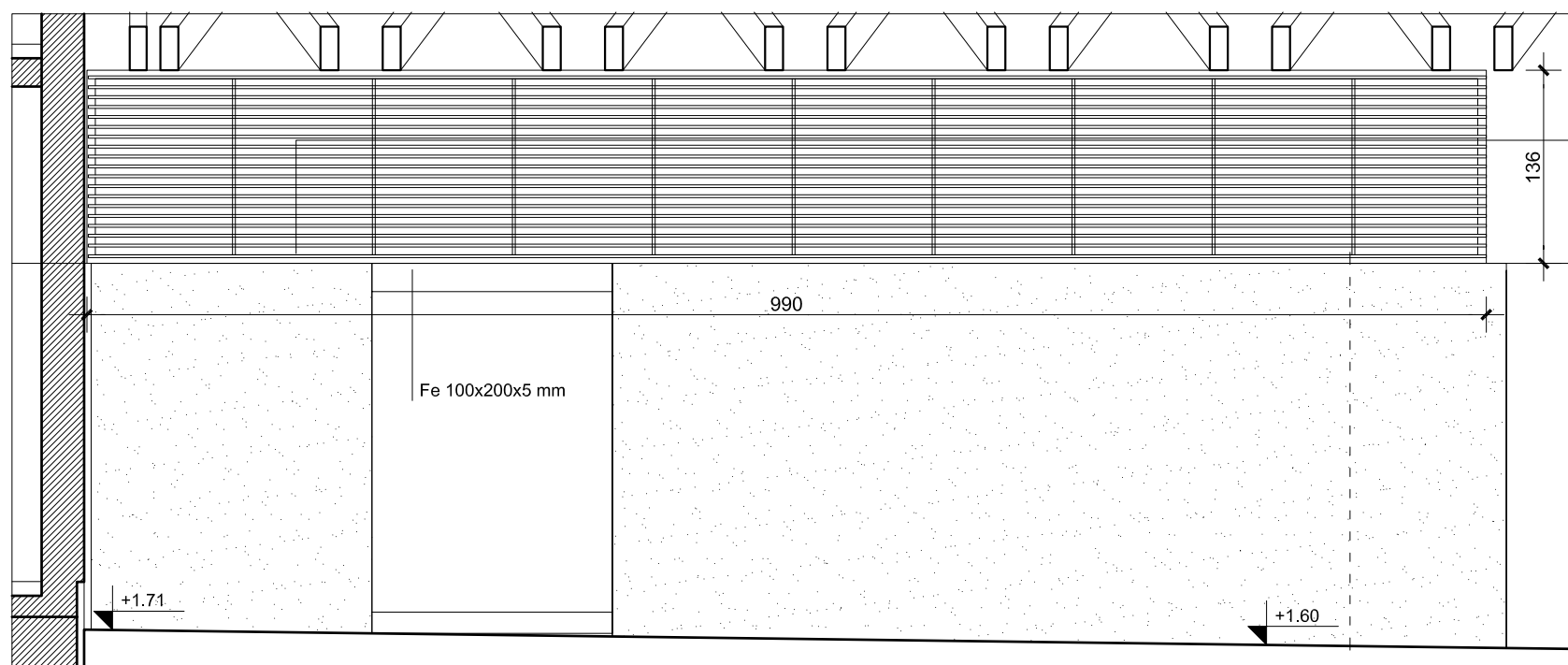

POGLED 1

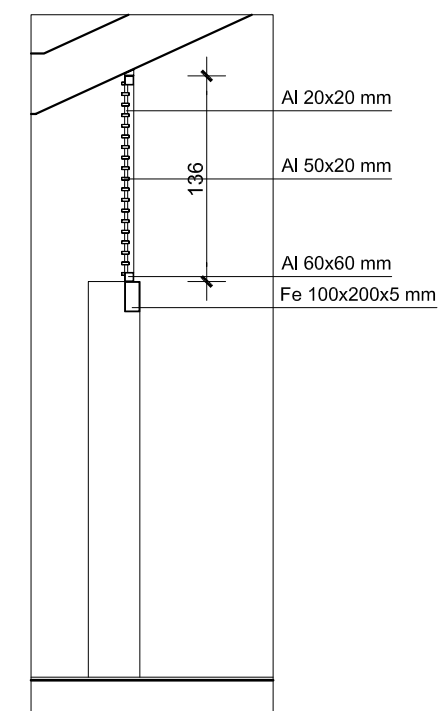

PRESJEK

1.9

ZELENA TRŽNICA I RIBARNICA U
VODICAMA
 dio kat. č. z. 7178/20 i 7178/1
 k.o. Vodice

FAZA PROJEKTA
**IZVEDBENI ARHITEKTONSKI
 PROJEKT**

SADRŽAJ
SHEMA 1.9.

B.P. 12/12 Z.O.P.12/12
 MJ 1:50 kolovoz 2014. **3.9**

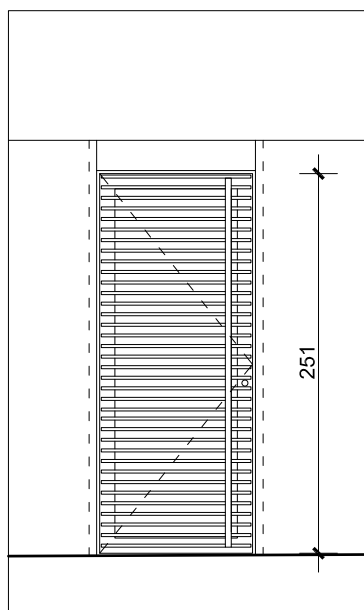

POGLED IZVANA

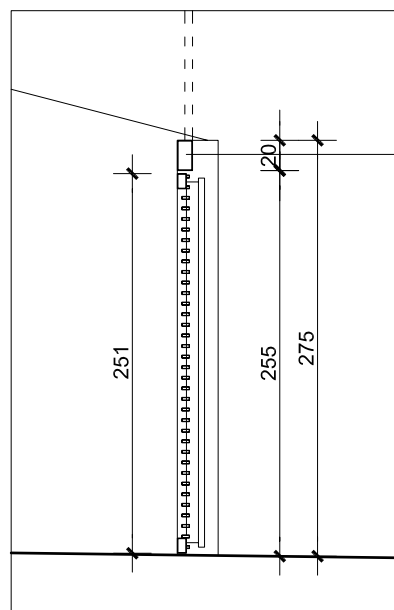

PRESJEK

Fe 100x200x5 mm (dio sheme 1.9.)

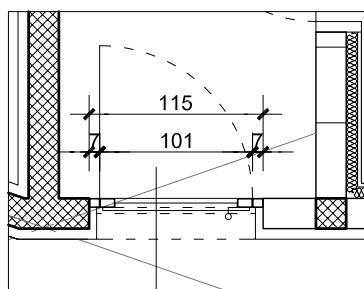

TLOCRT

1.10

1.10

ZELENA TRŽNICA I RIBARNICA U
VODICAMA

dio kat. č. z. 7178/20 i 7178/1
k.o. Vodice

FAZA PROJEKTA
**IZVEDBENI ARHITEKTONSKI
PROJEKT**

SADRŽAJ
HEMA 1.10.

B.P. 12/12 Z.O.P.12/12
MJ 1:50 kolovoz 2014. **3.10**

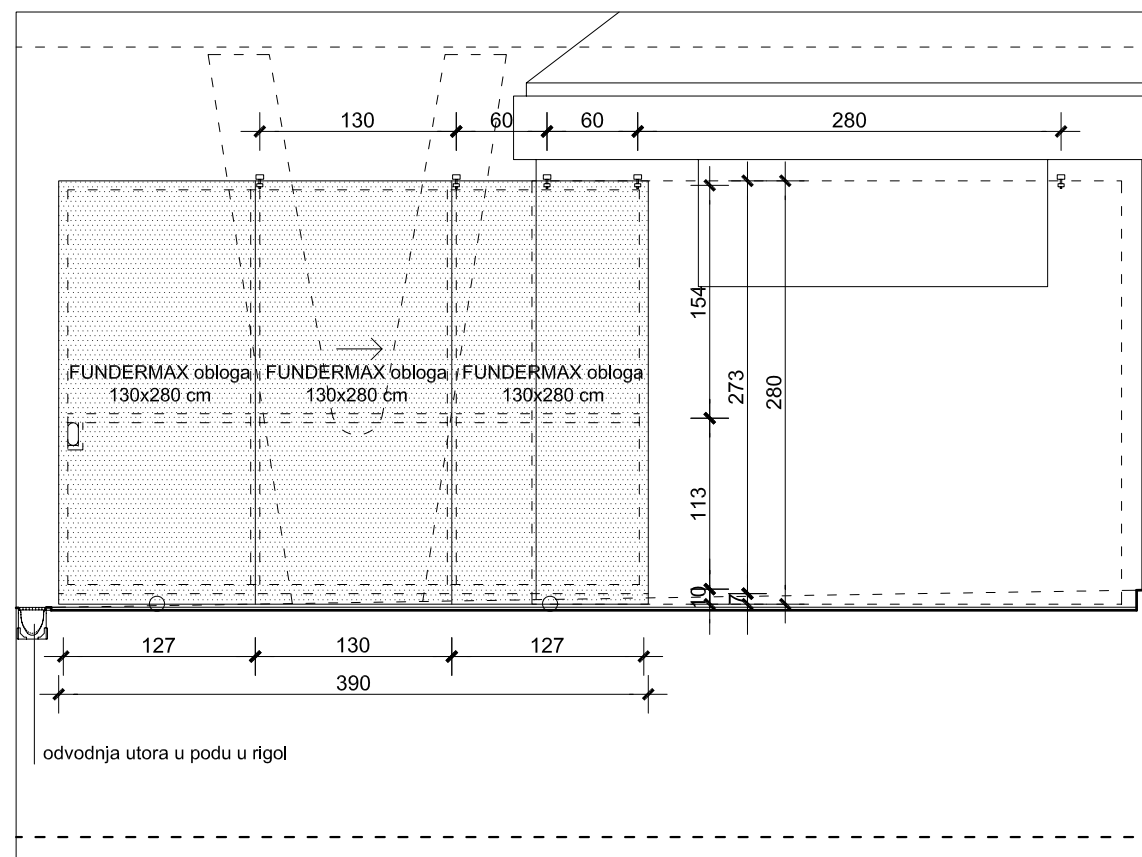

POGLED

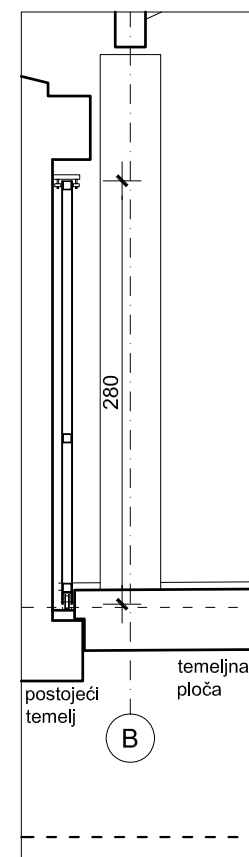

PRESJEK 1

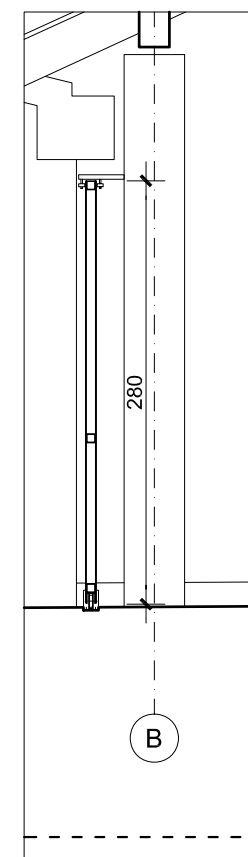

PRESJEK 2

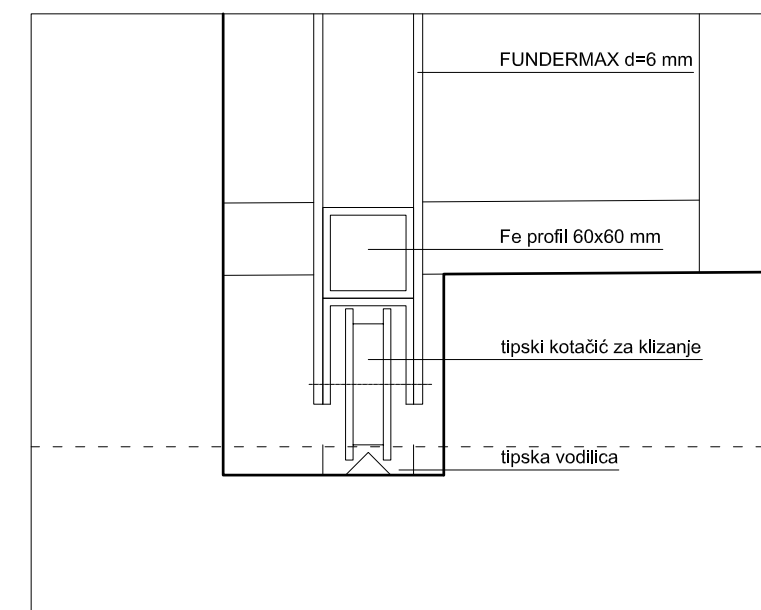
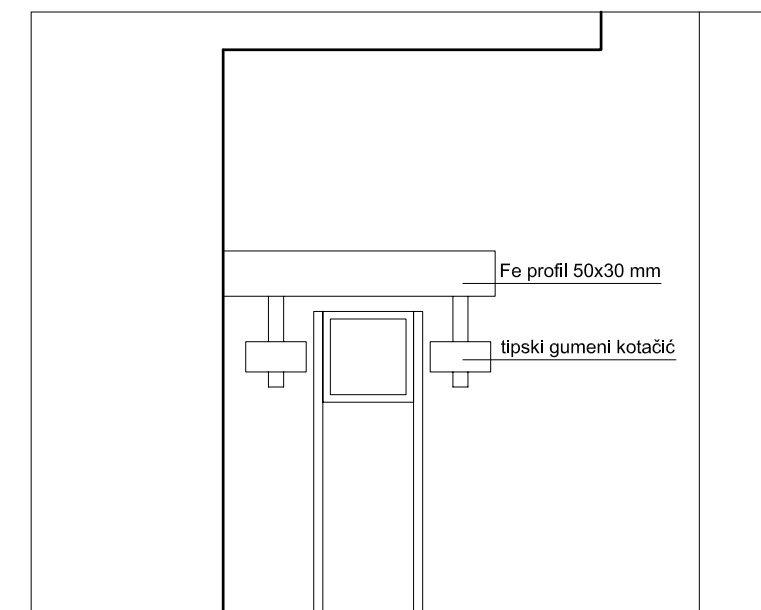

DETALJ 1:5

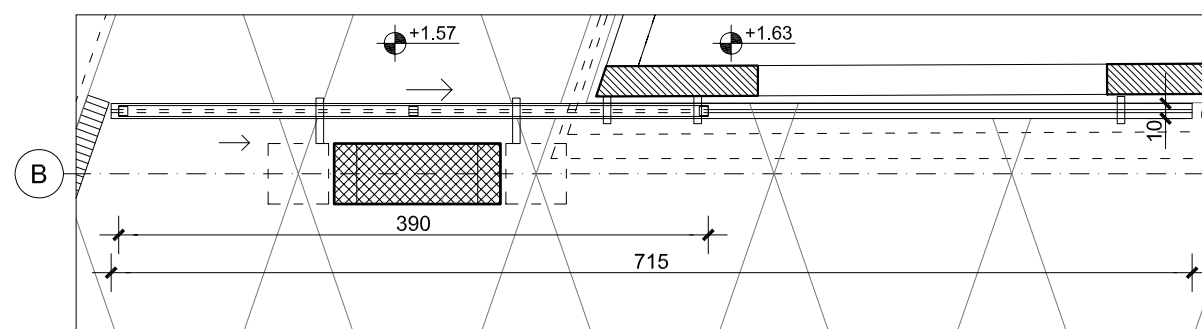

TLOCRT

2.1

ZELENA TRŽNICA I RIBARNICA U
VODICAMA
 dio kat. č. z. 7178/20 i 7178/1
 k.o. Vodice

FAZA PROJEKTA
**IZVEDBENI ARHITEKTONSKI
 PROJEKT**

SADRŽAJ
HEMA 2.1.

B.P. 12/12 Z.O.P.12/12
 MJ 1:50 kolovoz 2014. 3.11

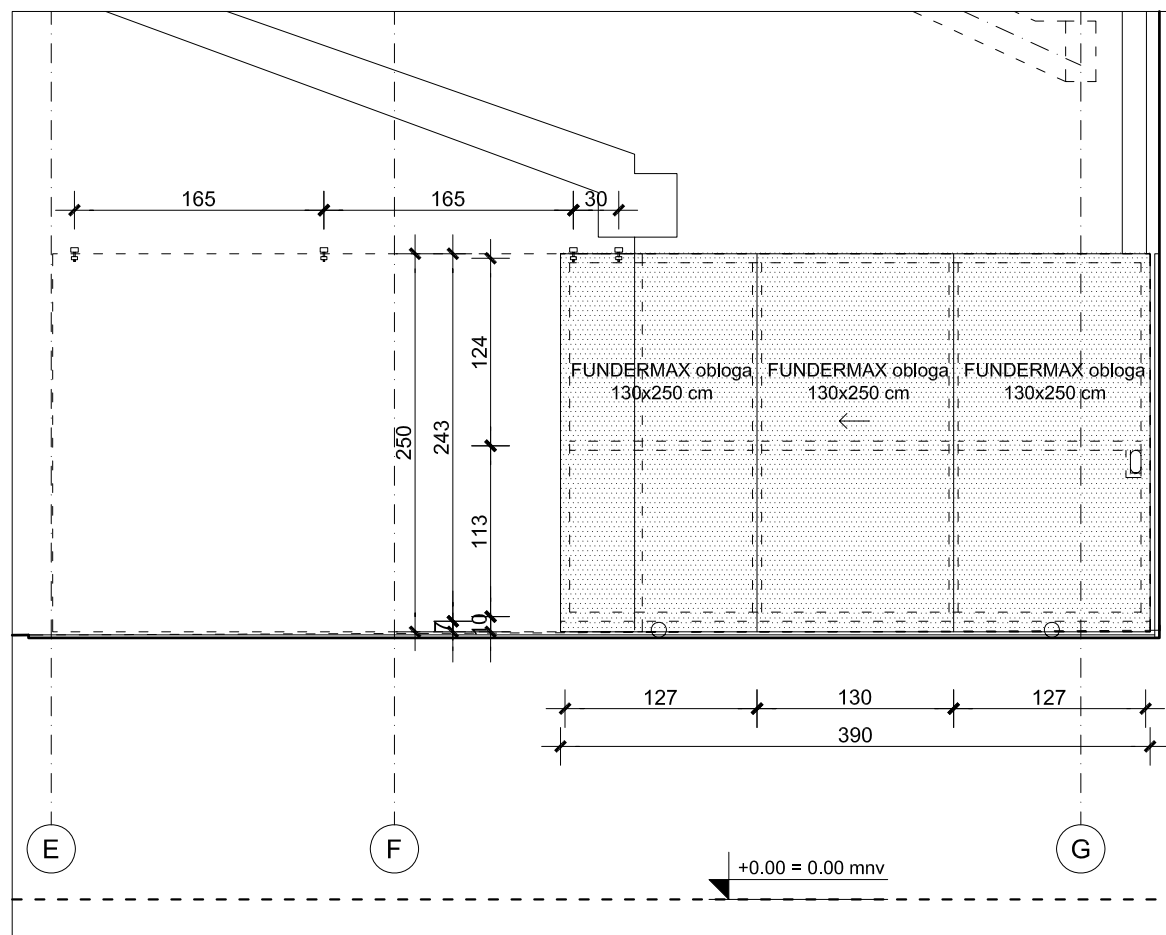

POGLLED

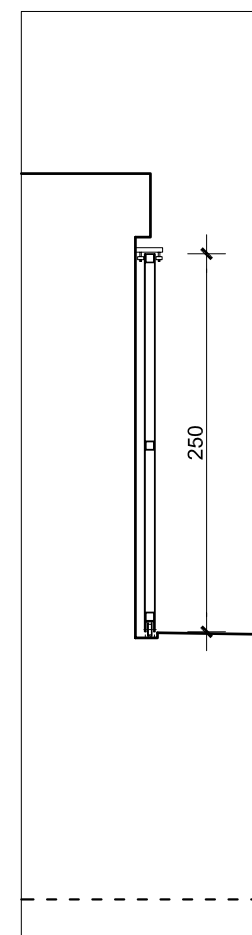

PRESJEK 1

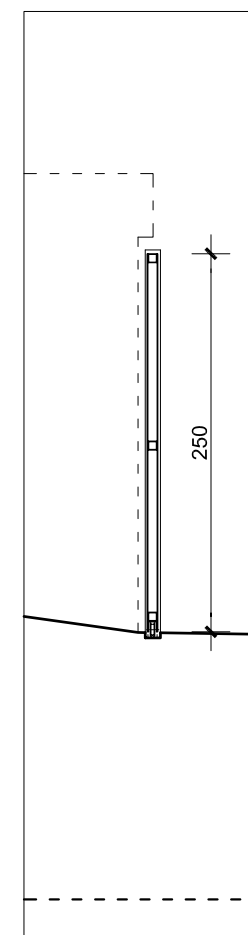

PRESJEK 2

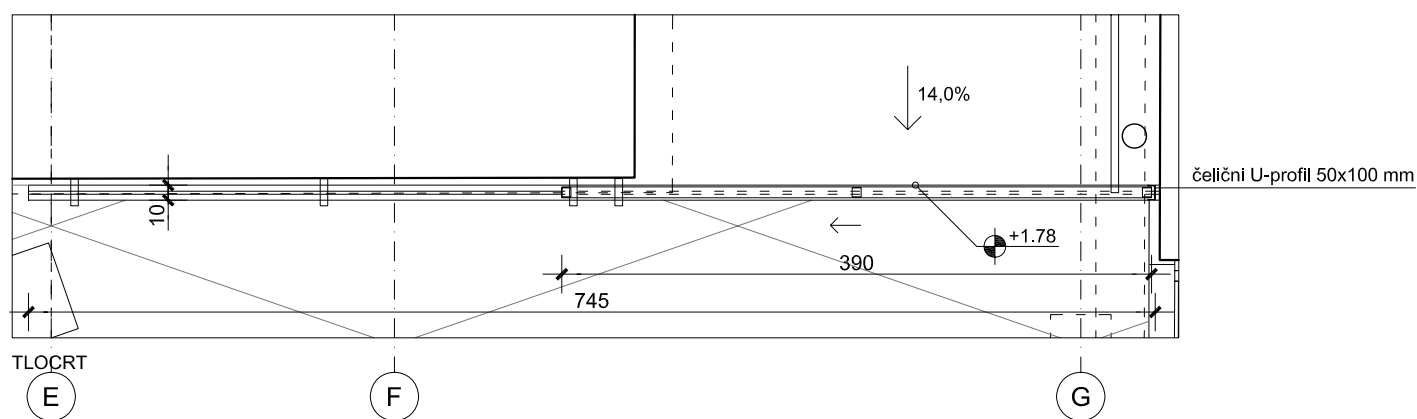

TLOCRT

2.2

ZELENA TRŽNICA I RIBARNICA U
VODICAMA
 dio kat. č. z. 7178/20 i 7178/1
 k.o. Vodice

FAZA PROJEKTA
**IZVEDBENI ARHITEKTONSKI
 PROJEKT**

SADRŽAJ
HEMA 2.2.

B.P. 12/12 Z.O.P.12/12
 MJ 1:50 kolovoz 2014. **3.12**

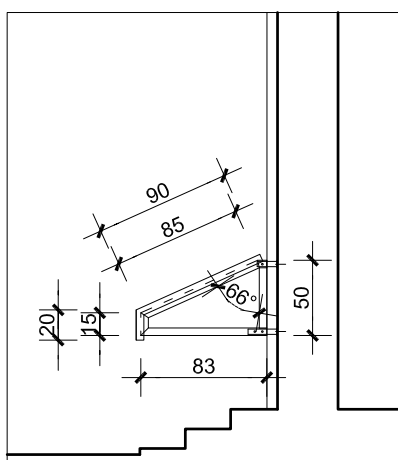

PRESJEK

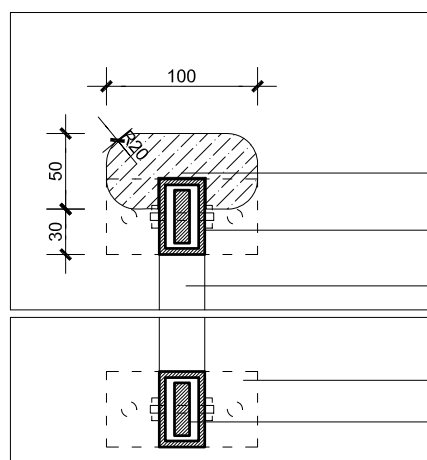

DETALJ 1:5 (kotirane dimenzije su u mm)

drveni rukohvat

Fe 30x50x4 mm

Fe 30x50x4 mm

Fe pločica 100x50x5 mm

čelični trn

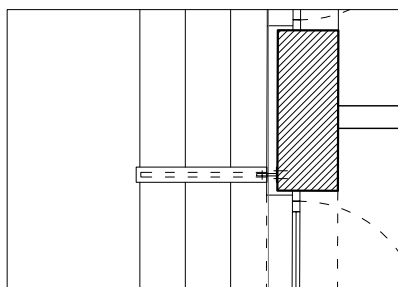

TLOCRT

2.3

ZELENA TRŽNICA I RIBARNICA U

VODICAMA

dio kat. č. z. 7178/20 i 7178/1

k.o. Vodice

FAZA PROJEKTA

IZVEDBENI ARHITEKTONSKI

PROJEKT

SADRŽAJ

SHEMA 2.3.

B.P. 12/12 Z.O.P.12/12

MJ 1:50

kolovoz 2014.

3.13

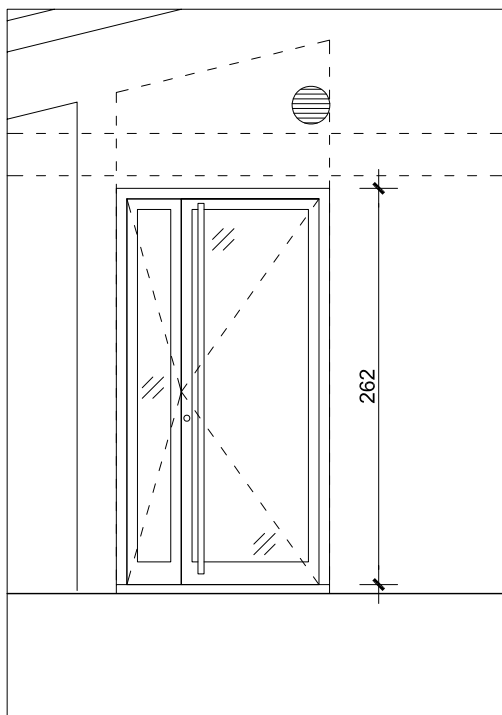

POGLED IZVANA

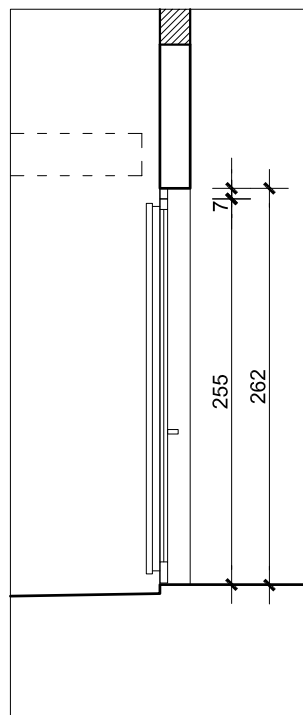

PRESJEK

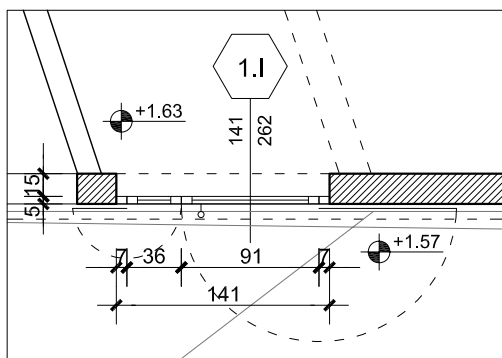

TLOCRT



ZELENA TRŽNICA I RIBARNICA U
VODICAMA

dio kat. č. z. 7178/20 i 7178/1
k.o. Vodice

FAZA PROJEKTA
**IZVEDBENI ARHITEKTONSKI
PROJEKT**

SADRŽAJ
HEMA 1.I

B.P. 12/12 Z.O.P.12/12
MJ 1:50 kolovoz 2014. **3.I**

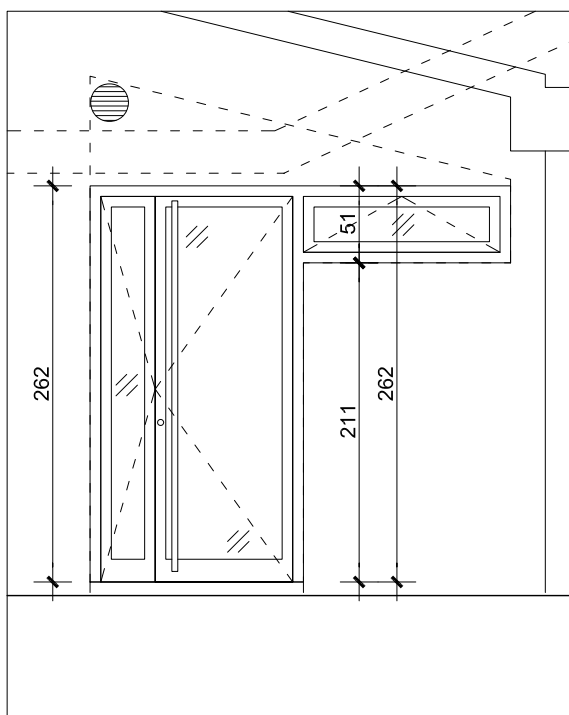

POGLED IZVANA

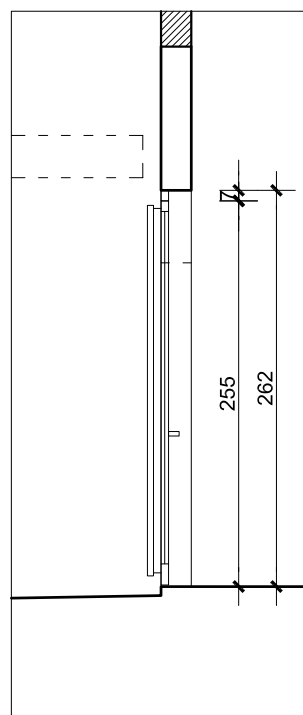

PRESJEK

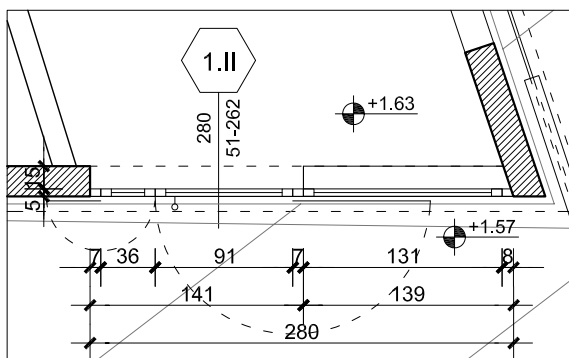

TLOCRT



ZELENA TRŽNICA I RIBARNICA U
VODICAMA

dio kat. č. z. 7178/20 i 7178/1
k.o. Vodice

FAZA PROJEKTA
**IZVEDBENI ARHITEKTONSKI
PROJEKT**

SADRŽAJ
SHEMA 1.II

B.P. 12/12 Z.O.P.12/12
MJ 1:50 kolovoz 2014. **3.II**

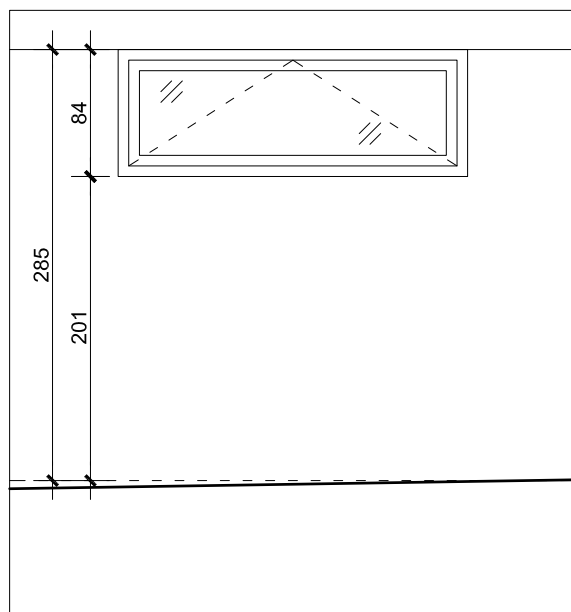

POGLED IZVANA

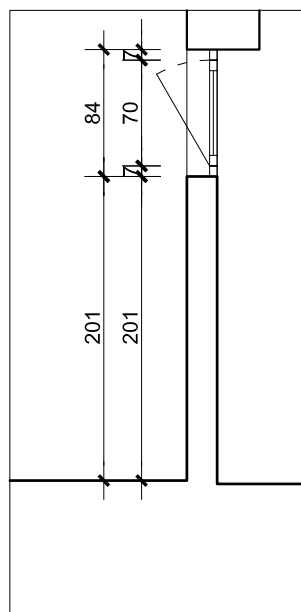

PRESJEK

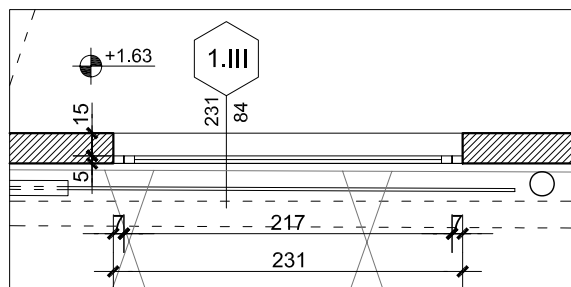

TLOCRT



ZELENA TRŽNICA I RIBARNICA U
VODICAMA

dio kat. č. z. 7178/20 i 7178/1
k.o. Vodice

FAZA PROJEKTA
**IZVEDBENI ARHITEKTONSKI
PROJEKT**

SADRŽAJ
HEMA 1.III

B.P. 12/12 Z.O.P.12/12
MJ 1:50 kolovoz 2014. **3.III**

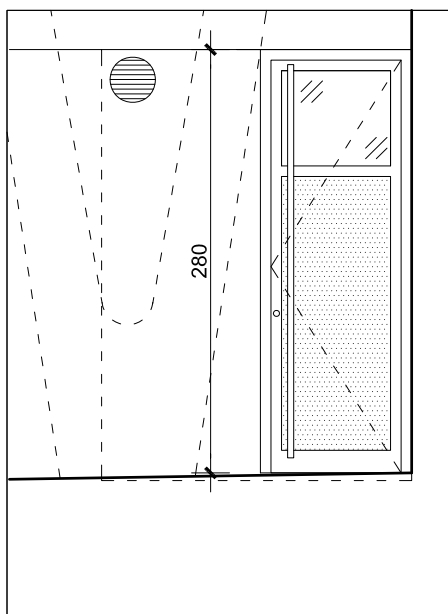

POGLED IZVANA

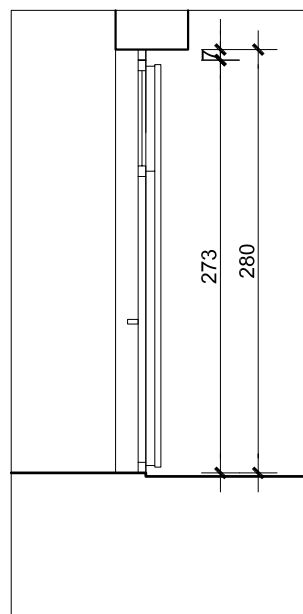

PRESJEK

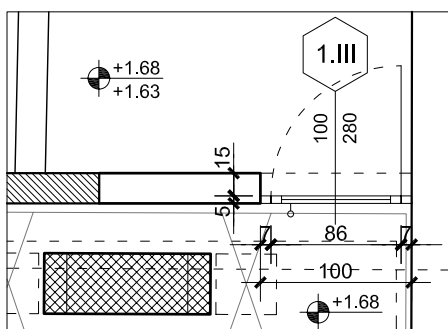

TLOCRT



ZELENA TRŽNICA I RIBARNICA U

VODICAMA

dio kat. č. z. 7178/20 i 7178/1

k.o. Vodice

FAZA PROJEKTA

**IZVEDBENI ARHITEKTONSKI
PROJEKT**

SADRŽAJ

HEMA 1.IV

B.P. 12/12 Z.O.P.12/12

MJ 1:50

kolovoz 2014.

3.IV

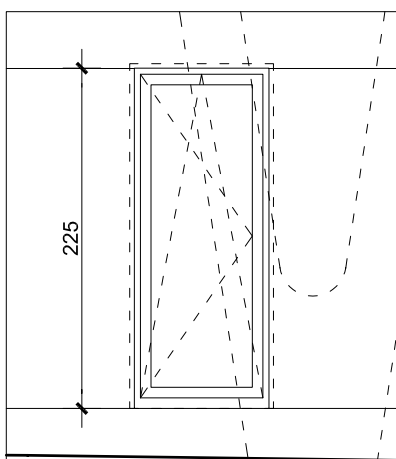

POGLED IZVANA

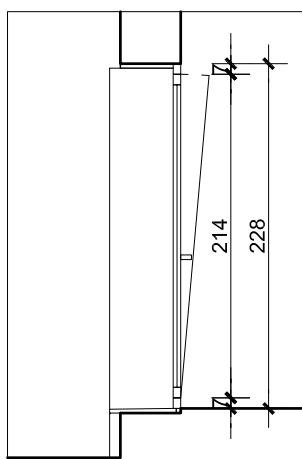

PRESJEK

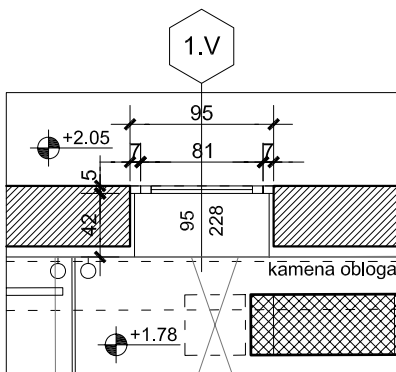

TLOCRT



ZELENA TRŽNICA I RIBARNICA U

VODICAMA

dio kat. č. z. 7178/20 i 7178/1

k.o. Vodice

FAZA PROJEKTA

IZVEDBENI ARHITEKTONSKI

PROJEKT

SADRŽAJ

SHEMA 1.V

B.P. 12/12 Z.O.P.12/12

MJ 1:50

kolovoz 2014.

3.V

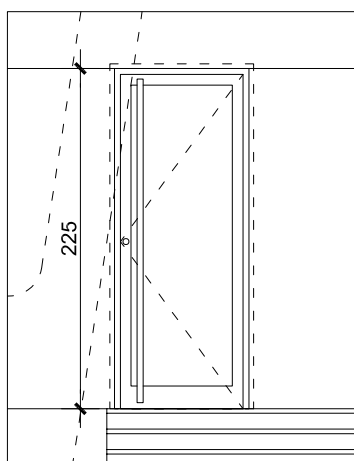

POGLLED IZVANA

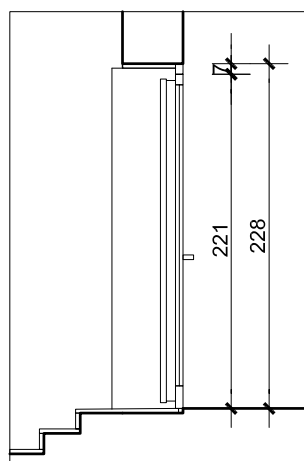

PRESJEK

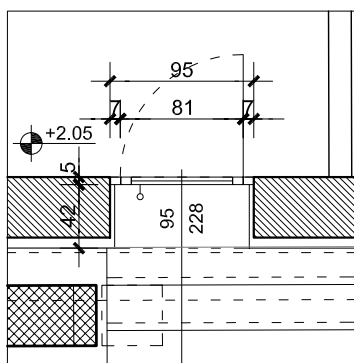

TLOCRT

1.VI



ZELENA TRŽNICA I RIBARNICA U

VODICAMA

dio kat. č. z. 7178/20 i 7178/1

k.o. Vodice

FAZA PROJEKTA

IZVEDBENI ARHITEKTONSKI

PROJEKT

SADRŽAJ

HEMA 1.VI

B.P. 12/12 Z.O.P.12/12

MJ 1:50

kolovoz 2014.

3.VI

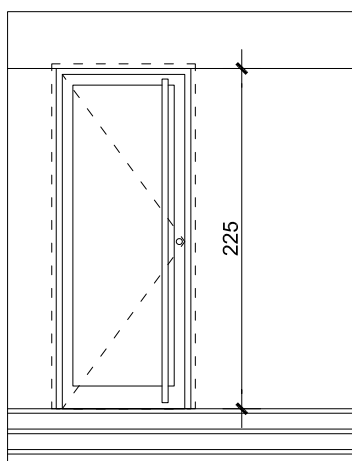

POGLED IZVANA

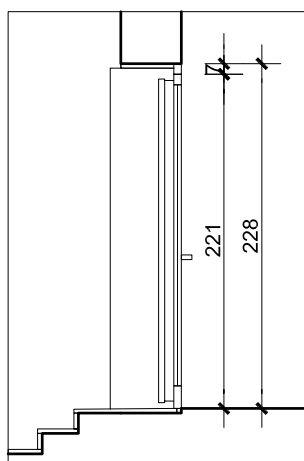

PRESJEK

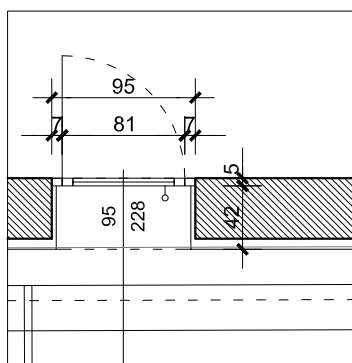

TLOCRT

1.VII

1.VII

ZELENA TRŽNICA I RIBARNICA U

VODICAMA

dio kat. č. z. 7178/20 i 7178/1

k.o. Vodice

FAZA PROJEKTA

IZVEDBENI ARHITEKTONSKI

PROJEKT

SADRŽAJ

HEMA 1.VII

B.P. 12/12 Z.O.P.12/12

MJ 1:50

kolovoz 2014.

3.VII

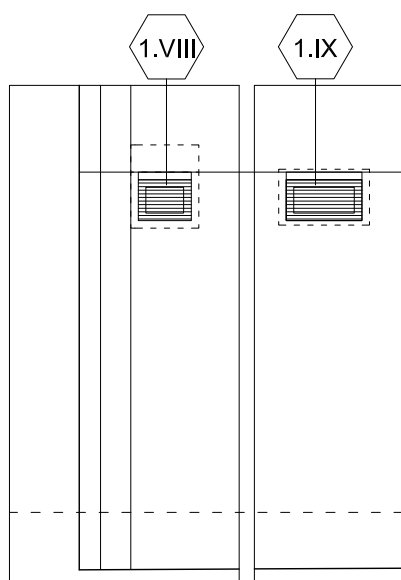

POGLED IZVANA

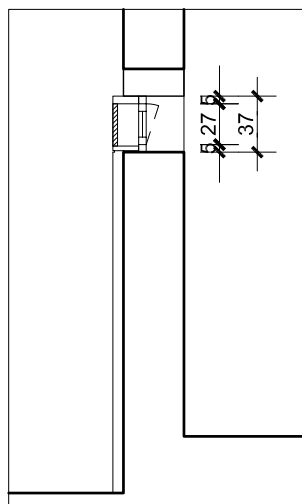

PRESJEK

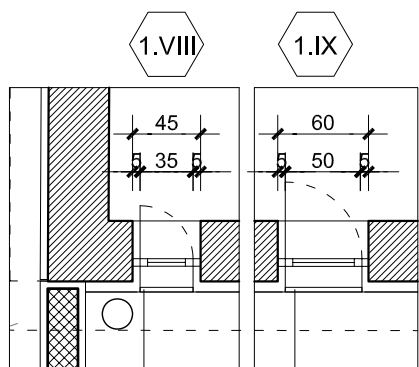

TLOCRT

fiksna rešetka
35x27 cm

fiksna rešetka
50x27 cm



ZELENA TRŽNICA I RIBARNICA U
VODICAMA

dio kat. č. z. 7178/20 i 7178/1
k.o. Vodice

FAZA PROJEKTA
**IZVEDBENI ARHITEKTONSKI
PROJEKT**

SADRŽAJ
SHEME 1.VIII I 1.IX

B.P. 12/12 Z.O.P.12/12
MJ 1:50 kolovoz 2014. **3.VIII**

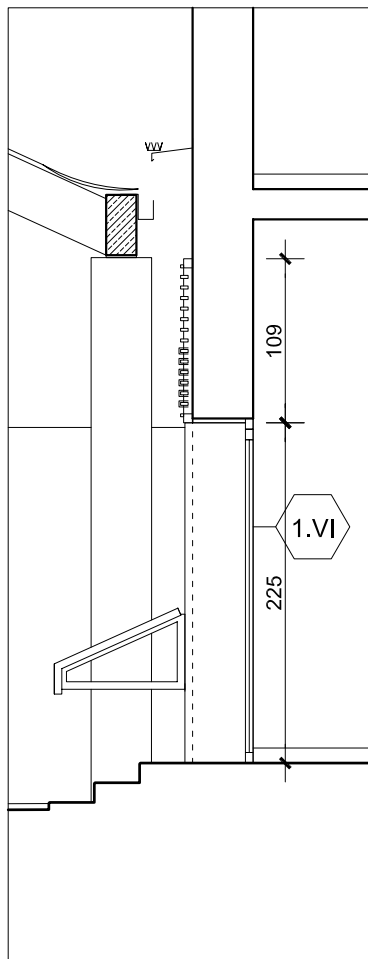
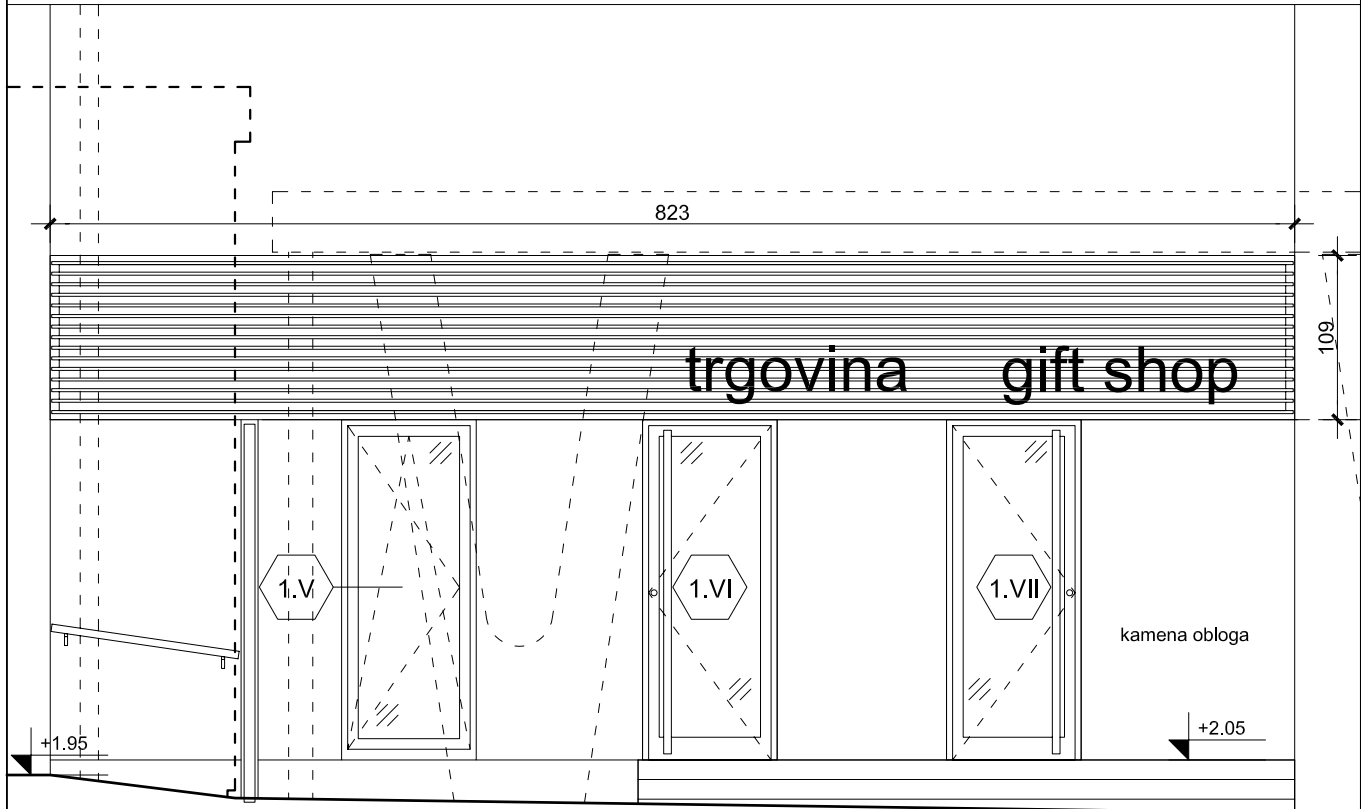

1.X

ZELENA TRŽNICA I RIBARNICA U
VODICAMA

dio kat. č. z. 7178/20 i 7178/1
k.o. Vodice

FAZA PROJEKTA
**IZVEDBENI ARHITEKTONSKI
PROJEKT**

SADRŽAJ
HEME 1.X

B.P. 12/12 Z.O.P.12/12
MJ 1:50 kolovoz 2014. **3.IX**

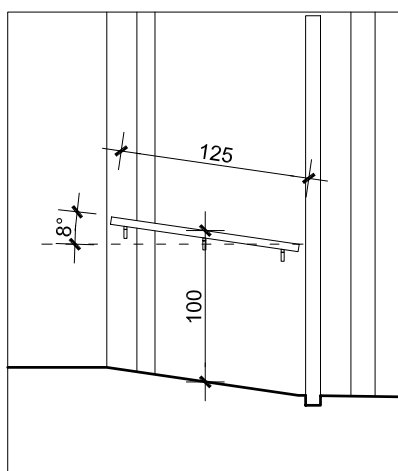

PRESJEK

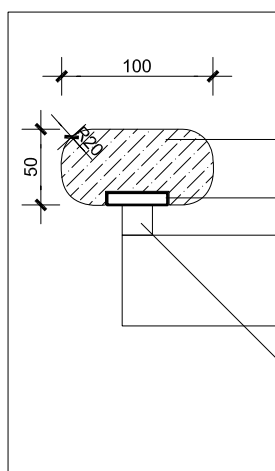

DETALJ 1:5 (kotirane dimenzije su u mm)

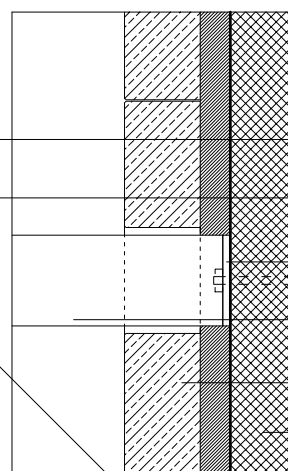

drveni rukohvat

Fe 40x8 mm

Fe pločica
100x60x5 mm

čelični trn

kamena obloga

postojeći zid

distancer 20x20x20 mm

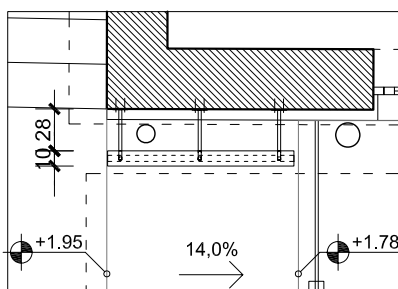

TLOCRT

2.1

ZELENA TRŽNICA I RIBARNICA U

VODICAMA

dio kat. č. z. 7178/20 i 7178/1

k.o. Vodice

FAZA PROJEKTA

IZVEDBENI ARHITEKTONSKI

PROJEKT

SADRŽAJ

SHEMA 2.I.

B.P. 12/12 Z.O.P.12/12

MJ 1:50

kolovoz 2014.

3.X

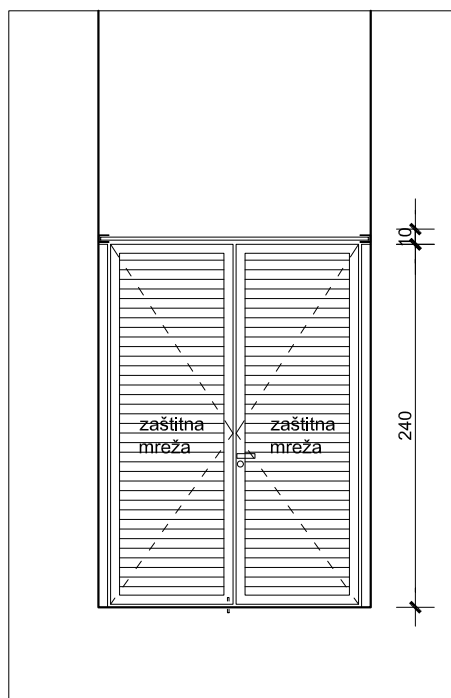

2.II

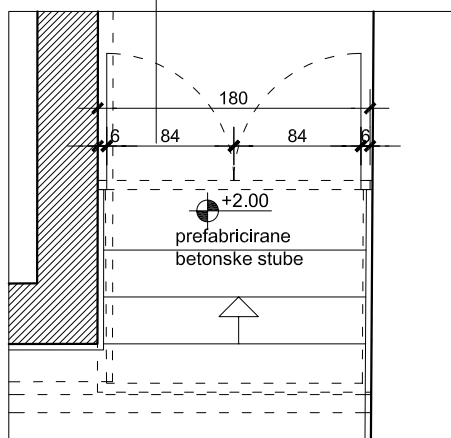

TLOCRT 1

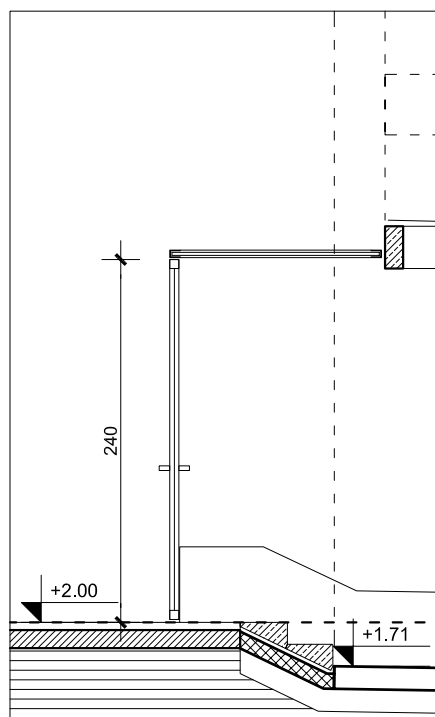

PRESJEK

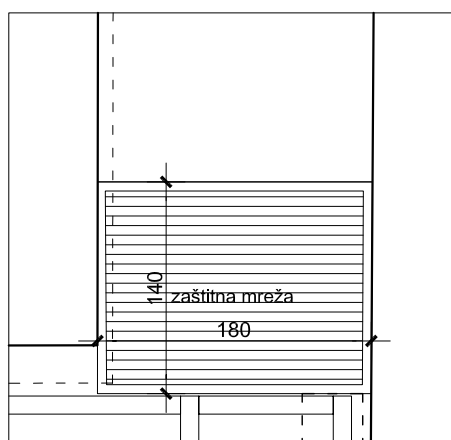

TLOCRT 2

2.II

ZELENA TRŽNICA I RIBARNICA U
VODICAMA

dio kat. č. z. 7178/20 i 7178/1
k.o. Vodice

FAZA PROJEKTA
**IZVEDBENI ARHITEKTONSKI
PROJEKT**

SADRŽAJ
HEMA 2.II.

B.P. 12/12 Z.O.P.12/12
MJ 1:50 kolovoz 2014. **3.XI**